

見積参考資料

工事名 R 7 三土 粟山地すべり 三・山城栗山 斜面对策工事

◇経費情報◇

| | |
|-------------------|-------------|
| 工種区分 | 砂防・地すべり等工事 |
| 単価地区 | 三好 2 |
| 単価使用年月 | 令和 8年 1月 |
| 施工地域・工事場所 | 山間僻地及び離島 |
| 前金支出割合 | 補正を行わない |
| 契約保証 | 金銭的保証 |
| 現場環境改善費 | 計上しない |
| 週休 2 日確保工事に係る経費補正 | 週休 2 日(月単位) |

注意

「見積参考資料」は入札参加者の迅速で適正な工事費の見積りのための一資料であり、請負契約を拘束するものではない。

設計内訳書（本工事費）

| 工事名 | R 7 三土 栗山地すべり 三・山城栗山 斜面对策工事 | | | | 事業区分 工事区分 | 砂防・地すべり対策 斜面对策 | |
|-------------------|-----------------------------|----|-----|----|--------------|-------------------|------|
| 工事区分・工種・種別・細別 | 規格 | 単位 | 数量 | 単価 | 金額 | 数量・金額増減 | 摘要 |
| 斜面对策 | | 式 | 1 | | | | |
| 砂防土工 | | 式 | 1 | | | | |
| 掘削工 | | 式 | 1 | | | | |
| 掘削 | 土質:土砂, 施工方法:片切掘削 | m3 | 180 | | | | 単 1号 |
| 法面整形工 | | 式 | 1 | | | | |
| 法面整形(切土部) | 現場制約:無し, 土質:砂質土、砂及び砂質土、粘性土 | m2 | 150 | | | | 単 2号 |
| 残土処理工 | | 式 | 1 | | | | |
| 積込(ルーズ) | | m3 | 180 | | | | 単 3号 |
| 土砂等運搬 L=15.1km | 土質:土砂(岩塊・玉石混り土含む) | m3 | 450 | | | | 単 4号 |
| 残土等処分 | | m3 | 450 | | | | 単 5号 |
| 法面工 | | 式 | 1 | | | | |
| 吹付工 | | 式 | 1 | | | | |
| コンクリート吹付 | セメント種類:高炉セメント, 吹付厚:厚10cm | m2 | 73 | | | | 単 6号 |

設計内訳書（本工事費）

| | | | | | | | | |
|----------------------|-----------------------------|--|-----|-----|----|--------------|-------------------|-------|
| 工事名 | R 7 三土 栗山地すべり 三・山城栗山 斜面对策工事 | | | | | 事業区分 工事区分 | 砂防・地すべり対策 斜面对策 | |
| 工事区分・工種・種別・細別 | | 規格 | 単位 | 数量 | 単価 | 金額 | 数量・金額増減 | 摘要 |
| アンカー工 | | | 式 | 1 | | | | |
| アンカー工材料費(アンカー) | | アンカー工本数:20本 | 式 | 1 | | | | 内 1号 |
| 削孔(アンカー) | | 削孔長:593m, 杭径:0mm, 杭長:0m, 杭打込長(掘削長):0m | m | 593 | | | | 単 7号 |
| アンカー鋼材加工・組立・挿入・緊張・定着 | | アンカー鋼材数量:20本 | 本 | 20 | | | | 単 8号 |
| グラウト注入 | | 注入材規格:普通ポルトランドセメント, 圧縮強度:24N/mm2 | m3 | 20 | | | | 単 9号 |
| ボーリングマシン移設 | | | 回 | 1 | | | | 単 10号 |
| 足場(アンカー) | | | 空m3 | 240 | | | | 単 11号 |
| 擁壁工 | | | 式 | 1 | | | | |
| 作業土工 | | | 式 | 1 | | | | |
| 基面整正 | | | m2 | 30 | | | | 単 12号 |
| 場所打擁壁工 | | | 式 | 1 | | | | |
| 受圧板 標準部 | | コンクリート規格:24-12-25(20)(高炉), 18-8-25(20)(高炉) | 基 | 16 | | | | 単 13号 |
| 受圧板 端部 | | コンクリート規格:24-12-25(20)(高炉), 18-8-25(20)(高炉) | 基 | 4 | | | | 単 14号 |

設計内訳書（本工事費）

| 工事名 | R 7 三土 栗山地すべり 三・山城栗山 斜面对策工事 | | | | 事業区分 工事区分 | 砂防・地すべり対策 斜面对策 | |
|----------------------|-----------------------------|----|-----|----|--------------|-------------------|-------|
| 工事区分・工種・種別・細別 | 規格 | 単位 | 数量 | 単価 | 金額 | 数量・金額増減 | 摘要 |
| 目地板 | 目地板の種類:瀝青繊維質目地板t=20 | m2 | 24 | | | | 単 15号 |
| 山腹水路工 | | 式 | 1 | | | | |
| 山腹集水路・排水路工 | | 式 | 1 | | | | |
| 山腹U形側溝 プレキャストU型側溝 | 幅:30cm, 高さ:20cm | m | 61 | | | | 単 16号 |
| 集水柵工 | | 式 | 1 | | | | |
| プレキャスト集水柵 | 集水柵種類:PU集水ます 300*300A | 箇所 | 2 | | | | 単 17号 |
| 流末処理工 | | 式 | 1 | | | | |
| 流末処理工 | | m | 3 | | | | 単 18号 |
| 仮設工 | | 式 | 1 | | | | |
| 土留・仮締切工 | | 式 | 1 | | | | |
| 土のう 撤去 | 大型土のう規格:耐候性土のう | 袋 | 123 | | | | 単 19号 |
| 現場発生品運搬 | | t | 0.3 | | | | 単 20号 |
| 殻処分 | | m3 | 0.9 | | | | 単 21号 |

設計内訳書（本工事費）

| 工事名 | R 7 三土 栗山地すべり 三・山城栗山 斜面对策工事 | | | | 事業区分 工事区分 | 砂防・地すべり対策 斜面对策 | |
|---------------|-----------------------------|----|----|----|--------------|-------------------|----|
| 工事区分・工種・種別・細別 | 規格 | 単位 | 数量 | 単価 | 金額 | 数量・金額増減 | 摘要 |
| 直接工事費 | | 式 | 1 | | | | |
| 共通仮設 | | 式 | 1 | | | | |
| 共通仮設費（率計上） | | 式 | 1 | | | | |
| 純工事費 | | 式 | 1 | | | | |
| 現場管理費 | | 式 | 1 | | | | |
| 工事原価 | | 式 | 1 | | | | |
| 一般管理費等 | | 式 | 1 | | | | |
| 工事価格 | | 式 | 1 | | | | |
| 消費税額及び地方消費税額 | | 式 | 1 | | | | |
| 工事費計 | | 式 | 1 | | | | |
| | | | | | | | |
| | | | | | | | |
| | | | | | | | |

一式当り内訳書

| | |
|--------|---------------------|
| 単価使用年月 | 2026. 01 |
| 歩掛適用年月 | 2026. 01 |
| 労務調整係数 | 1. 000-00000 0. 0 0 |

| | | | | | | | | |
|-------------------|----------------|----|-------------|-------|----|----|---------|----|
| 内 1号 | アンカー工材料費(アンカー) | | アンカー工本数:20本 | | | | | |
| | 名称・規格 | 条件 | 単位 | 数量 | 単価 | 金額 | 数量・金額増減 | 摘要 |
| シーストフロボンド φ15.2mm | | | kg | 3,468 | | | | |
| ウェッジ | | | 個 | 100 | | | | |
| アンカーディスク | | | 個 | 20 | | | | |
| リングナット | | | 個 | 20 | | | | |
| シム | | | 個 | 20 | | | | |
| 防錆キャップ | | | 個 | 20 | | | | |
| 止水部材 | | | 組 | 20 | | | | |
| 定着長部スペーサー | | | 個 | 100 | | | | |
| 先端キャップ | | | 個 | 20 | | | | |
| グラウト止キャップ | | | 個 | 100 | | | | |
| 結束テープ 24mm×55m/個 | | | 個 | 4 | | | | |
| インシュロックタイ | | | 本 | 220 | | | | |

一式当り内訳書

| | |
|--------|---------------------|
| 単価使用年月 | 2026. 01 |
| 歩掛適用年月 | 2026. 01 |
| 労務調整係数 | 1. 000-00000 0. 0 0 |

| | | | | | | | | |
|------|------------------------|----|-------------|-----|----|----|---------|----|
| 内 1号 | アンカー工材料費 (アンカー) | | アンカー工本数:20本 | | | | | |
| | 名称・規格 | 条件 | 単位 | 数量 | 単価 | 金額 | 数量・金額増減 | 摘要 |
| | 注入パイプ φ 21. 5mm | | m | 630 | | | | |
| | 頭部防錆材 | | kg | 80 | | | | |
| | カラー付き支圧版 (角度調整台座付き) | | 組 | 20 | | | | |
| | 補剛板 400×28 φ 160 | | 枚 | 20 | | | | |
| | 合計 | | | | | | | |
| | | | | | | | | |
| | | | | | | | | |
| | | | | | | | | |

1 次単価表

| | | | | | | | | |
|-------|----|------------------|----|----|------|--------|---------------------|--|
| | | | | | | 単価使用年月 | 2026. 01 | |
| | | | | | | 歩掛適用年月 | 2026. 01 | |
| | | | | | | 労務調整係数 | 1. 000-00000 0. 0 0 | |
| 単 1号 | 掘削 | 土質:土砂, 施工方法:片切掘削 | 単位 | m3 | 単位数量 | 1 | 単価 | |
| 名称・規格 | | 条件 | 単位 | 数量 | 単価 | 金額 | 摘要 | |
| 掘削 | | 土砂, 片切掘削 | m3 | 1 | | | | |
| 合計 | | | | | | | | |
| 単価 | | | | | | | 円／m3 | |
| | | | | | | | | |

1 次単価表

| | | | | | | | | |
|-------|-----------|--------------------------------|----|----|------|--------|---------------------|--|
| | | | | | | 単価使用年月 | 2026. 01 | |
| | | | | | | 歩掛適用年月 | 2026. 01 | |
| | | | | | | 労務調整係数 | 1. 000-00000 0. 0 0 | |
| 単 2号 | 法面整形(切土部) | 現場制約:無し, 土質:埴質土、砂及び砂質土、粘性土 | 単位 | m2 | 単位数量 | 1 | 単価 | |
| 名称・規格 | | 条件 | 単位 | 数量 | 単価 | 金額 | 摘要 | |
| 法面整形 | | 切土部, 無し, 埴質土、砂及び砂質土、粘性土, 全ての費用 | m2 | 1 | | | | |
| 合計 | | | | | | | | |
| 単価 | | | | | | | 円／m2 | |
| | | | | | | | | |

1 次単価表

| | | | | | | | | |
|---------|---------|-------------|----|----|------|--------|---------------------|--|
| | | | | | | 単価使用年月 | 2026. 01 | |
| | | | | | | 歩掛適用年月 | 2026. 01 | |
| | | | | | | 労務調整係数 | 1. 000-00000 0. 0 0 | |
| 単 3号 | 積込(ルース) | | 単位 | m3 | 単位数量 | 1 | 単価 | |
| 名称・規格 | | 条件 | 単位 | 数量 | 単価 | 金額 | 摘要 | |
| 積込(ルース) | | 土砂, 小規模(標準) | m3 | 1 | | | | |
| 合計 | | | | | | | | |
| 単価 | | | | | | | 円／m3 | |
| | | | | | | | | |

1 次単価表

| | | | | | | | | |
|-------|--------------------|--|----|----|------|--------|---------------------|--|
| | | | | | | 単価使用年月 | 2026. 01 | |
| | | | | | | 歩掛適用年月 | 2026. 01 | |
| | | | | | | 労務調整係数 | 1. 000-00000 0. 0 0 | |
| 単 4号 | 土砂等運搬 L=15. 1km | 土質: 土砂(岩塊・玉石混り土含む) | 単位 | m3 | 単位数量 | 1 | 単価 | |
| 名称・規格 | | 条件 | 単位 | 数量 | 単価 | 金額 | 摘要 | |
| 土砂等運搬 | | 小規模, バックホウ山積0. 28m3(平積0. 2m3), 土砂(岩塊・玉石混り土含む), 無し, 19. 0km以下 | m3 | 1 | | | | |
| 合計 | | | | | | | | |
| 単価 | | | | | | | 円／m3 | |
| | | | | | | | | |

1 次単価表

| | | | | | | | | |
|--------|-------|----|----|----|------|--------|--------------|--------|
| 1 次単価表 | | | | | | 単価使用年月 | 2026. 01 | |
| | | | | | | 歩掛適用年月 | 2026. 01 | |
| | | | | | | 労務調整係数 | 1. 000-00000 | 0. 0 0 |
| 単 5号 | 残土等処分 | | 単位 | m3 | 単位数量 | 1 | 単価 | |
| 名称・規格 | | 条件 | 単位 | 数量 | 単価 | 金額 | 摘要 | |
| 残土等処分 | | | m3 | 1 | | | | |
| 合計 | | | | | | | | |
| 単価 | | | | | | | 円／m3 | |
| | | | | | | | | |

1 次単価表

| | | | | | | | | |
|-----------|----------|----------------------------|----|----|------|--------|--------------|--------|
| 1 次単価表 | | | | | | 単価使用年月 | 2026. 01 | |
| | | | | | | 歩掛適用年月 | 2026. 01 | |
| | | | | | | 労務調整係数 | 1. 000-00000 | 0. 0 0 |
| 単 6号 | コンクリート吹付 | セメント種類: 高炉セメント, 吹付厚: 厚10cm | 単位 | m2 | 単位数量 | 1 | 単価 | |
| 名称・規格 | | 条件 | 単位 | 数量 | 単価 | 金額 | 摘要 | |
| コンクリート吹付工 | | 10cm, 100m2未満, 無, 無 | m2 | 1 | | | 単 22号 | |
| 合計 | | | | | | | | |
| 単価 | | | | | | | 円／m2 | |
| | | | | | | | | |

1 次単価表

| | | | | | | | | |
|----------|----------|---------------------------------------|----|-----|------|--------|---------------------|--|
| | | | | | | 単価使用年月 | 2026. 01 | |
| | | | | | | 歩掛適用年月 | 2026. 01 | |
| | | | | | | 労務調整係数 | 1. 000-00000 0. 0 0 | |
| 単 7号 | 削孔(アンカー) | 削孔長:593m, 杭径:0mm, 杭長:0m, 杭打込長(掘削長):0m | 単位 | m | 単位数量 | 593 | 単価 | |
| 名称・規格 | | 条件 | 単位 | 数量 | 単価 | 金額 | 摘要 | |
| 削孔(アンカー) | | 有り(スキッド型), 115mm, レキ質土 | m | 423 | | | | |
| 削孔(アンカー) | | 有り(スキッド型), 115mm, 軟岩 | m | 170 | | | | |
| 合計 | | | | | | | | |
| 単価 | | | | | | | 円／m | |

1 次単価表

| | | | | | | | | |
|------------------------------------|--------------------------|--|----|----|------|--------|---------------------|--|
| | | | | | | 単価使用年月 | 2026. 01 | |
| | | | | | | 歩掛適用年月 | 2026. 01 | |
| | | | | | | 労務調整係数 | 1. 000-00000 0. 0 0 | |
| 単 8号 | アンカー鋼材加工・組立・挿入・緊張・定着・頭部処 | アンカー鋼材数量:20本 | 単位 | 本 | 単位数量 | 1 | 単価 | |
| 名称・規格 | | 条件 | 単位 | 数量 | 単価 | 金額 | 摘要 | |
| アンカー鋼材加工・組立・挿入 緊張・定着・頭部処理(アンカー) | | 二重防食, PC鋼線より線, 10mを超える, $400 \leq f < 1300$ kN, 有り | 本 | 1 | | | | |
| 合計 | | | | | | | | |
| 単価 | | | | | | | 円／本 | |
| | | | | | | | | |

1 次単価表

| | | | | | | | | |
|---------------|---------|----------------------------------|----|----|------|--------|---------------------|--|
| | | | | | | 単価使用年月 | 2026. 01 | |
| | | | | | | 歩掛適用年月 | 2026. 01 | |
| | | | | | | 労務調整係数 | 1. 000-00000 0. 0 0 | |
| 単 9号 | ｸﾞﾗウト注入 | 注入材規格:普通ポルトランドセメント, 圧縮強度:24N/mm2 | 単位 | m3 | 単位数量 | 1 | 単価 | |
| 名称・規格 | | 条件 | 単位 | 数量 | 単価 | 金額 | 摘要 | |
| ｸﾞﾗウト注入(アンカー) | | | m3 | 1 | | | | |
| 合計 | | | | | | | | |
| 単価 | | | | | | | 円／m3 | |
| | | | | | | | | |

1 次単価表

| | | | | | | | | |
|-------------------|-------------|----|----|----|------|--------|---------------------|--|
| | | | | | | 単価使用年月 | 2026. 01 | |
| | | | | | | 歩掛適用年月 | 2026. 01 | |
| | | | | | | 労務調整係数 | 1. 000-00000 0. 0 0 | |
| 単 10号 | ﾎｰﾘﾝｸﾞﾏｼﾝ移設 | | 単位 | 回 | 単位数量 | 1 | 単価 | |
| 名称・規格 | | 条件 | 単位 | 数量 | 単価 | 金額 | 摘要 | |
| ﾎｰﾘﾝｸﾞﾏｼﾝ移設(アンカー) | | 標準 | 回 | 1 | | | | |
| 合計 | | | | | | | | |
| 単価 | | | | | | | 円／回 | |
| | | | | | | | | |

1 次単価表

| | |
|--------|---------------------|
| 単価使用年月 | 2026. 01 |
| 歩掛適用年月 | 2026. 01 |
| 労務調整係数 | 1. 000-00000 0. 0 0 |

| | | | | | | | | |
|----------|----------|----|-----|-----|------|----|-------|--|
| 単 11号 | 足場(ｱﾝｶｰ) | | 単位 | 空m3 | 単位数量 | 1 | 単価 | |
| 名称・規格 | | 条件 | 単位 | 数量 | 単価 | 金額 | 摘要 | |
| 足場(ｱﾝｶｰ) | | 標準 | 空m3 | 1 | | | | |
| 合計 | | | | | | | | |
| 単価 | | | | | | | 円／空m3 | |
| | | | | | | | | |

1 次単価表

| | |
|--------|---------------------|
| 単価使用年月 | 2026. 01 |
| 歩掛適用年月 | 2026. 01 |
| 労務調整係数 | 1. 000-00000 0. 0 0 |

| | | | | | | | | |
|-------|------|----|----|----|------|----|------|--|
| 単 12号 | 基面整正 | | 単位 | m2 | 単位数量 | 1 | 単価 | |
| 名称・規格 | | 条件 | 単位 | 数量 | 単価 | 金額 | 摘要 | |
| 基面整正 | | | m2 | 1 | | | | |
| 合計 | | | | | | | | |
| 単価 | | | | | | | 円／m2 | |
| | | | | | | | | |

1 次単価表

| | |
|--------|---------------------|
| 単価使用年月 | 2026. 01 |
| 歩掛適用年月 | 2026. 01 |
| 労務調整係数 | 1. 000-00000 0. 0 0 |

| | | | | | | | | |
|----------------------|------------|---|----|-------|------|----|-------|--|
| 単 13号 | 受圧板 標準部 | コンクリート規格:24-12-25(20)(高炉), 18-8-25(20)(高炉) | 単位 | 基 | 単位数量 | 16 | 単価 | |
| 名称・規格 | | 条件 | 単位 | 数量 | 単価 | 金額 | 摘要 | |
| コンクリート(場所打擁壁) | | 24-12-25(20)(高炉), 一般養生, 延長無し | m3 | 42 | | | | |
| 生コンクリート 小型車割増 4t車 | | | m3 | 42 | | | | |
| 型枠 | | 一般型枠, 鉄筋・無筋構造物 | m2 | 70 | | | | |
| 鉄筋工[市場単価] | | SD345 D13, 一般構造物, 10t未満, 無, 無, 無, 無, 補正無(鉄筋割合10%未満含む), 補正無(一般構造物) | t | 0. 77 | | | 単 23号 | |
| 鉄筋工[市場単価] | | SD345 D16~25, 一般構造物, 10t未満, 無, 無, 無, 無, 補正無(鉄筋割合10%未満含む), 補正無(一般構造物) | t | 6. 07 | | | 単 24号 | |
| コンクリート | | 無筋・鉄筋構造物, コンクリートポンプ車打設, 18-8-25(高炉), 10m3以上100m3未満, 一般養生, 延長無し, 全ての費用 | m3 | 2 | | | | |
| 生コンクリート 小型車割増 4t車 | | | m3 | 2 | | | | |
| 型枠 | | 一般型枠, 均しコンクリート | m2 | 3 | | | | |
| 拾石積(裏石積) | | 厚さ15cm, 18- 8-25(20) 高炉, 割栗石150-200mm | m2 | 78 | | | 単 25号 | |
| 栗石・割栗石 小型車割増 4t車 | | | m3 | 13 | | | | |
| 合計 | | | | | | | | |
| 単価 | | | | | | | 円／基 | |

1 次単価表

| | |
|--------|---------------------|
| 単価使用年月 | 2026. 01 |
| 歩掛適用年月 | 2026. 01 |
| 労務調整係数 | 1. 000-00000 0. 0 0 |

| | | | | | | | | |
|----------------------|-----------|---|----|-------|------|----|-------|--|
| 単 14号 | 受圧板 端部 | コンクリート規格:24-12-25(20)(高炉), 18-8-25(20)(高炉) | 単位 | 基 | 単位数量 | 4 | 単価 | |
| 名称・規格 | | 条件 | 単位 | 数量 | 単価 | 金額 | 摘要 | |
| コンクリート(場所打擁壁) | | 24-12-25(20)(高炉), 一般養生, 延長無し | m3 | 11 | | | | |
| 生コンクリート 小型車割増 4t車 | | | m3 | 11 | | | | |
| 型枠 | | 一般型枠, 鉄筋・無筋構造物 | m2 | 23 | | | | |
| 鉄筋工[市場単価] | | SD345 D13, 一般構造物, 10t未満, 無, 無, 無, 無, 補正無(鉄筋割合10%未満含む), 補正無(一般構造物) | t | 0. 19 | | | 単 23号 | |
| 鉄筋工[市場単価] | | SD345 D16~25, 一般構造物, 10t未満, 無, 無, 無, 無, 補正無(鉄筋割合10%未満含む), 補正無(一般構造物) | t | 1. 52 | | | 単 24号 | |
| コンクリート | | 無筋・鉄筋構造物, コンクリートポンプ車打設, 18-8-25(高炉), 10m3以上100m3未満, 一般養生, 延長無し, 全ての費用 | m3 | 0. 6 | | | | |
| 生コンクリート 小型車割増 4t車 | | | m3 | 0. 6 | | | | |
| 型枠 | | 一般型枠, 均しコンクリート | m2 | 1 | | | | |
| 拾石積(裏石積) | | 厚さ15cm, 18- 8-25(20) 高炉, 割栗石150-200mm | m2 | 20 | | | 単 25号 | |
| 栗石・割栗石 小型車割増 4t車 | | | m3 | 3 | | | | |
| 合計 | | | | | | | | |
| 単価 | | | | | | | 円／基 | |

1 次単価表

| | |
|--------|---------------------|
| 単価使用年月 | 2026. 01 |
| 歩掛適用年月 | 2026. 01 |
| 労務調整係数 | 1. 000-00000 0. 0 0 |

| | | | | | | | | |
|-------|-----|----------------------|----|----|------|----|------|--|
| 単 15号 | 目地板 | 目地板の種類:瀝青繊維質目地板t=20 | 単位 | m2 | 単位数量 | 1 | 単価 | |
| 名称・規格 | | 条件 | 単位 | 数量 | 単価 | 金額 | 摘要 | |
| 目地板 | | 30m2未満, 瀝青繊維質目地板t=20 | m2 | 1 | | | | |
| 合計 | | | | | | | | |
| 単価 | | | | | | | 円／m2 | |
| | | | | | | | | |

1 次単価表

| | |
|--------|---------------------|
| 単価使用年月 | 2026. 01 |
| 歩掛適用年月 | 2026. 01 |
| 労務調整係数 | 1. 000-00000 0. 0 0 |

| | | | | | | | | |
|-------------|----------------------|---|----|--------|------|----|-------|--|
| 単 16号 | 山腹U形側溝 プレキャストU型側溝 | 幅:30cm, 高さ:20cm | 単位 | m | 単位数量 | 1 | 単価 | |
| 名称・規格 | | 条件 | 単位 | 数量 | 単価 | 金額 | 摘要 | |
| 山腹U形側溝 | | 機械据付, 50m以下, 0. 5m2以下, L=200 0mm, 標準 | m | 1 | | | 単 26号 | |
| 水路工各種材料費 | | 無し, 有り, RC-40, 0. 4m3/10m, 無し, 無し | m | 1 | | | 単 27号 | |
| 敷モルタル 1 : 3 | | | m3 | 0. 006 | | | | |
| 合計 | | | | | | | | |
| 単価 | | | | | | | 円／m | |
| | | | | | | | | |
| | | | | | | | | |
| | | | | | | | | |
| | | | | | | | | |
| | | | | | | | | |
| | | | | | | | | |
| | | | | | | | | |
| | | | | | | | | |

1 次単価表

| | | | | | | | | |
|---------------|-------------|--|----|-------|------|--------|---------------------|--|
| | | | | | | 単価使用年月 | 2026. 01 | |
| | | | | | | 歩掛適用年月 | 2026. 01 | |
| | | | | | | 労務調整係数 | 1. 000-00000 0. 0 0 | |
| 単 17号 | ﾌﾟﾚｷﾞｬｽﾄ集水桝 | 集水桝種類:PU集水ます 300*300A | 単位 | 箇所 | 単位数量 | 1 | 単価 | |
| 名称・規格 | | 条件 | 単位 | 数量 | 単価 | 金額 | 摘要 | |
| ﾌﾟﾚｷﾞｬｽﾄ集水桝据付 | | 50m以下, 150を超え500kg以下, 標準 | 基 | 1 | | | 単 28号 | |
| 水路工各種材料費 | | 有り, 生ｺﾝｸﾘｰﾄ各種, 0. 54m3/10m, 有り, RC-40, 0. 77m3/10m, 無し, 無し | m | 0. 52 | | | 単 29号 | |
| 合計 | | | | | | | | |
| 単価 | | | | | | | 円／箇所 | |

1 次単価表

| | | | | | | | | |
|-------|-------|-------------------------------|----|----|------|--------|---------------------|--|
| | | | | | | 単価使用年月 | 2026. 01 | |
| | | | | | | 歩掛適用年月 | 2026. 01 | |
| | | | | | | 労務調整係数 | 1. 000-00000 0. 0 0 | |
| 単 18号 | 流末処理工 | | 単位 | m | 単位数量 | 1 | 単価 | |
| 名称・規格 | | 条件 | 単位 | 数量 | 単価 | 金額 | 摘要 | |
| 暗渠排水管 | | 据付, 波状管, 200～400mm, 不要, 全ての費用 | m | 1 | | | | |
| 合計 | | | | | | | | |
| 単価 | | | | | | | 円／m | |
| | | | | | | | | |

1 次単価表

| | | | | | | | | |
|--------|-----------|---------------------------------|----|----|------|--------|---------------------|--|
| | | | | | | 単価使用年月 | 2026. 01 | |
| | | | | | | 歩掛適用年月 | 2026. 01 | |
| | | | | | | 労務調整係数 | 1. 000-00000 0. 0 0 | |
| 単 19号 | 土のう 撤去 | 大型土のう規格:耐候性土のう | 単位 | 袋 | 単位数量 | 1 | 単価 | |
| 名称・規格 | | 条件 | 単位 | 数量 | 単価 | 金額 | 摘要 | |
| 大型土のう工 | | 撤去, 6m以下, H<-3m, 2m<H, 標準(1. 0) | 袋 | 1 | | | 単 30号 | |
| 合計 | | | | | | | | |
| 単価 | | | | | | | 円／袋 | |
| | | | | | | | | |

1 次単価表

| | | | | | | | | |
|--------------|---------|--|----|----|------|--------|---------------------|--|
| | | | | | | 単価使用年月 | 2026. 01 | |
| | | | | | | 歩掛適用年月 | 2026. 01 | |
| | | | | | | 労務調整係数 | 1. 000-00000 0. 0 0 | |
| 単 20号 | 現場発生品運搬 | | 単位 | t | 単位数量 | 1 | 単価 | |
| 名称・規格 | | 条件 | 単位 | 数量 | 単価 | 金額 | 摘要 | |
| 現場発生品及び支給品運搬 | | クレーン装置付4〜4. 5t積、吊能力2. 9t, 無し, 28. 0km以下 | t | 1 | | | | |
| 合計 | | | | | | | | |
| 単価 | | | | | | | 円／t | |
| | | | | | | | | |

1 次単価表

| | |
|--------|---------------------|
| 単価使用年月 | 2026. 01 |
| 歩掛適用年月 | 2026. 01 |
| 労務調整係数 | 1. 000-00000 0. 0 0 |

| | | | | | | | | |
|----------|-----|----|----|----|------|----|-------|--|
| 単 21号 | 殻処分 | | 単位 | m3 | 単位数量 | 1 | 単価 | |
| 名称・規格 | | 条件 | 単位 | 数量 | 単価 | 金額 | 摘要 | |
| 処分費 (m3) | | | m3 | 1 | | | 単 31号 | |
| 合計 | | | | | | | | |
| 単価 | | | | | | | 円／m3 | |
| | | | | | | | | |

2 次単価表

| | | | | | | | | |
|------------------------|-----------|---------------------|----|----|------|--------|--------------|--------|
| | | | | | | 単価使用年月 | 2026. 01 | |
| | | | | | | 歩掛適用年月 | 2026. 01 | |
| | | | | | | 労務調整係数 | 1. 000-00000 | 0. 0 0 |
| 単 22号 | コンクリート吹付工 | 10cm, 100m2未満, 無, 無 | 単位 | m2 | 単位数量 | 1 | 単価 | |
| 名称・規格 | | 条件 | 単位 | 数量 | 単価 | 金額 | 摘要 | |
| 法面工(コンクリート吹付) 厚10cm | | | m2 | 1 | | | | |
| 諸雑費(まるめ) | | | 式 | 1 | | | | |
| 合計 | | | | | | | | |
| 単価 | | | | | | | 円／m2 | |

2 次単価表

| | |
|--------|---------------------|
| 単価使用年月 | 2026. 01 |
| 歩掛適用年月 | 2026. 01 |
| 労務調整係数 | 1. 000-00000 0. 0 0 |

| | | | | | | | | |
|--------------------------|-----------|--|----|-------|------|----|-----|--|
| 単 23号 | 鉄筋工[市場単価] | SD345 D13, 一般構造物, 10t未満, 無, 無, 無, 補正無(鉄筋割合10%未満含む), 補正無(一般構造物) | 単位 | t | 単位数量 | 1 | 単価 | |
| 名称・規格 | | 条件 | 単位 | 数量 | 単価 | 金額 | 摘要 | |
| 鉄筋コンクリート用棒鋼 SD345 D13 | | | t | 1. 03 | | | | |
| 鉄筋工 加工・組立共 一般構造物 | | | t | 1 | | | | |
| 諸雑費(まるめ) | | | 式 | 1 | | | | |
| 合計 | | | | | | | | |
| 単価 | | | | | | | 円/t | |
| | | | | | | | | |
| | | | | | | | | |
| | | | | | | | | |
| | | | | | | | | |
| | | | | | | | | |
| | | | | | | | | |
| | | | | | | | | |
| | | | | | | | | |

2 次単価表

| | |
|--------|---------------------|
| 単価使用年月 | 2026. 01 |
| 歩掛適用年月 | 2026. 01 |
| 労務調整係数 | 1. 000-00000 0. 0 0 |

| | | | | | | | | |
|-----------------------------|-----------|--|----|-------|------|----|-----|--|
| 単 24号 | 鉄筋工[市場単価] | SD345 D16～25, 一般構造物, 10t未満, 無, 無, 無, 無, 補正無(鉄筋割合10%未満含む), 補正無(一般構造物) | 単位 | t | 単位数量 | 1 | 単価 | |
| 名称・規格 | | 条件 | 単位 | 数量 | 単価 | 金額 | 摘要 | |
| 鉄筋コンクリート用棒鋼 SD345 D16～25 | | | t | 1. 03 | | | | |
| 鉄筋工 加工・組立共 一般構造物 | | | t | 1 | | | | |
| 諸雑費(まるめ) | | | 式 | 1 | | | | |
| 合計 | | | | | | | | |
| 単価 | | | | | | | 円/t | |
| | | | | | | | | |
| | | | | | | | | |
| | | | | | | | | |
| | | | | | | | | |
| | | | | | | | | |
| | | | | | | | | |
| | | | | | | | | |
| | | | | | | | | |

2 次単価表

| | |
|--------|---------------------|
| 単価使用年月 | 2026. 01 |
| 歩掛適用年月 | 2026. 01 |
| 労務調整係数 | 1. 000-00000 0. 0 0 |

| | | | | | | | | |
|---------------------------|----------|---------------------------------------|----|------|------|----|------|--|
| 単 25号 | 拾石積(裏石積) | 厚さ15cm, 18- 8-25(20) 高炉, 割栗石150-200mm | 単位 | m2 | 単位数量 | 50 | 単価 | |
| 名称・規格 | | 条件 | 単位 | 数量 | 単価 | 金額 | 摘要 | |
| 割栗石 150-200mm | | | m3 | 8. 6 | | | | |
| 生コンクリート 18-8-25(20) 高炉 | | | m3 | 1. 6 | | | | |
| 土木一般世話役 | | | 人 | 0. 7 | | | | |
| 普通作業員 | | | 人 | 6. 4 | | | | |
| 合計 | | | | | | | | |
| 単価 | | | | | | | 円／m2 | |
| | | | | | | | | |
| | | | | | | | | |
| | | | | | | | | |
| | | | | | | | | |
| | | | | | | | | |
| | | | | | | | | |
| | | | | | | | | |

2 次単価表

| | |
|--------|---------------------|
| 単価使用年月 | 2026. 01 |
| 歩掛適用年月 | 2026. 01 |
| 労務調整係数 | 1. 000-00000 0. 0 0 |

| | | | | | | | | |
|----------------------------|--------|-------------------------------------|----|--------|------|----|-------|--|
| 単 26号 | 山腹U形側溝 | 機械据付, 50m以下, 0. 5m2以下, L=2000mm, 標準 | 単位 | m | 単位数量 | 10 | 単価 | |
| 名称・規格 | | 条件 | 単位 | 数量 | 単価 | 金額 | 摘要 | |
| 土木一般世話役 | | | 人 | 0. 68 | | | | |
| 特殊作業員 | | | 人 | 0. 68 | | | | |
| 普通作業員 | | | 人 | 1. 361 | | | | |
| 側溝 プレキャストU型水路 B300*H200 | | | 個 | 4. 99 | | | | |
| バックホ運転 | | 標準 | 日 | 0. 68 | | | 単 32号 | |
| 諸雑費(率+まるめ) | | | 式 | 1 | | | | |
| 合計 | | | | | | | | |
| 単価 | | | | | | | 円／m | |
| | | | | | | | | |
| | | | | | | | | |
| | | | | | | | | |
| | | | | | | | | |
| | | | | | | | | |

2次単価表

| | |
|--------|---------------------|
| 単価使用年月 | 2026. 01 |
| 歩掛適用年月 | 2026. 01 |
| 労務調整係数 | 1. 000-00000 0. 0 0 |

| | | | | | | | | |
|--------------------|----------|--------------------------------------|----|-------|------|----|-----|--|
| 単 27号 | 水路工各種材料費 | 無し, 有り, RC-40, 0. 4m3/10m, 無し, 無し | 単位 | m | 単位数量 | 10 | 単価 | |
| 名称・規格 | | 条件 | 単位 | 数量 | 単価 | 金額 | 摘要 | |
| 再生クラッシュラン RC-40 | | | m3 | 0. 48 | | | | |
| 諸雑費(まるめ) | | | 式 | 1 | | | | |
| 合計 | | | | | | | | |
| 単価 | | | | | | | 円／m | |

2次単価表

| | |
|--------|---------------------|
| 単価使用年月 | 2026. 01 |
| 歩掛適用年月 | 2026. 01 |
| 労務調整係数 | 1. 000-00000 0. 0 0 |

| | | | | | | | | |
|---|-------------|--|----|------|------|----|-------|--|
| 単 28号 | プレキャスト集水桝据付 | 50m以下, 150を超え500kg以下, 標準 | 単位 | 基 | 単位数量 | 1 | 単価 | |
| 名称・規格 | | 条件 | 単位 | 数量 | 単価 | 金額 | 摘要 | |
| 土木一般世話役 | | | 人 | 0. 2 | | | | |
| 特殊作業員 | | | 人 | 0. 3 | | | | |
| 普通作業員 | | | 人 | 0. 5 | | | | |
| 集水桝 プレキャスト集水ます 300*300A 普通目グ | | | 基 | 1 | | | | |
| バックホ(クロー) [標準・クレーン機能付] 排ガス型(2次) 山積0. 28m3 1. 7t吊 | | 0, 岩石工の割増対象にしない, 普通, 0時間, 交替制を適用しない, 0, しな い, しない, 0時間 | 時間 | 2. 2 | | | 単 33号 | |
| 諸雑費(率+まるめ) | | | 式 | 1 | | | | |
| 合計 | | | | | | | | |
| 単価 | | | | | | | 円／基 | |
| | | | | | | | | |
| | | | | | | | | |
| | | | | | | | | |
| | | | | | | | | |
| | | | | | | | | |

2 次単価表

| | |
|--------|---------------------|
| 単価使用年月 | 2026. 01 |
| 歩掛適用年月 | 2026. 01 |
| 労務調整係数 | 1. 000-00000 0. 0 0 |

| | | | | | | | | |
|----------------------------|----------|--|----|--------|------|----|-----|--|
| 単 29号 | 水路工各種材料費 | 有り, 生コンクリート各種, 0. 54m3/10m, 有り, RC-40, 0. 77m3/10m, 無し, 無し | 単位 | m | 単位数量 | 10 | 単価 | |
| 名称・規格 | | 条件 | 単位 | 数量 | 単価 | 金額 | 摘要 | |
| 生コンクリート 18-8-25 (20) 高炉 | | | m3 | 0. 578 | | | | |
| 再生クラッシュヤラン RC-40 | | | m3 | 0. 924 | | | | |
| 諸雑費(まるめ) | | | 式 | 1 | | | | |
| 合計 | | | | | | | | |
| 単価 | | | | | | | 円/m | |
| | | | | | | | | |
| | | | | | | | | |
| | | | | | | | | |
| | | | | | | | | |
| | | | | | | | | |
| | | | | | | | | |
| | | | | | | | | |
| | | | | | | | | |

2次単価表

| | |
|--------|---------------------|
| 単価使用年月 | 2026. 01 |
| 歩掛適用年月 | 2026. 01 |
| 労務調整係数 | 1. 000-00000 0. 0 0 |

| | | | | | | | | |
|----------------------------|--------|---------------------------------|----|--------|------|----|-----|--|
| 単 30号 | 大型土のう工 | 撤去, 6m以下, H<-3m, 2m<H, 標準(1. 0) | 単位 | 袋 | 単位数量 | 10 | 単価 | |
| 名称・規格 | | 条件 | 単位 | 数量 | 単価 | 金額 | 摘要 | |
| 土木一般世話役 | | | 人 | 0. 094 | | | | |
| 特殊作業員 | | | 人 | 0. 094 | | | | |
| ラフテレンクレーン[油圧伸縮ジブ型] 25t吊 | | | 日 | 0. 094 | | | | |
| 諸雑費(率+まるめ) | | | 式 | 1 | | | | |
| 合計 | | | | | | | | |
| 単価 | | | | | | | 円／袋 | |
| | | | | | | | | |
| | | | | | | | | |
| | | | | | | | | |
| | | | | | | | | |
| | | | | | | | | |
| | | | | | | | | |
| | | | | | | | | |

2 次単価表

| | |
|--------|---------------------|
| 単価使用年月 | 2026. 01 |
| 歩掛適用年月 | 2026. 01 |
| 労務調整係数 | 1. 000-00000 0. 0 0 |

| | | | | | | | | |
|------------|----------|----|----|-----|------|-----|------|--|
| 単 31号 | 処分費 (m3) | | 単位 | m3 | 単位数量 | 100 | 単価 | |
| 名称・規格 | | 条件 | 単位 | 数量 | 単価 | 金額 | 摘要 | |
| 処分費 廃プラ | | | m3 | 100 | | | | |
| 合計 | | | | | | | | |
| 単価 | | | | | | | 円／m3 | |
| | | | | | | | | |

3 次単価表

| | |
|--------|---------------------|
| 単価使用年月 | 2026. 01 |
| 歩掛適用年月 | 2026. 01 |
| 労務調整係数 | 1. 000-00000 0. 0 0 |

| | | | | | | | | |
|---|---------|-------------|-----|-------|------|----|-----|--|
| 単 32号 | バックホリ運転 | 標準 | 単位 | 日 | 単位数量 | 1 | 単価 | |
| 名称・規格 | | 条件 | 単位 | 数量 | 単価 | 金額 | 摘要 | |
| 運転手(特殊) | | | 人 | 1 | | | | |
| 軽油 | | | L | 37 | | | | |
| バックホリ(クローラ) [標準・クレーン機能付き] 排ガス型(第2次) 山積0. 28m3 1. 7t吊 | | 機械条件: 供用 持込 | 供用日 | 1. 58 | | | | |
| 諸雑費(まるめ) | | | 式 | 1 | | | | |
| 合計 | | | | | | | | |
| 単価 | | | | | | | 円／日 | |
| | | | | | | | | |
| | | | | | | | | |
| | | | | | | | | |
| | | | | | | | | |
| | | | | | | | | |
| | | | | | | | | |
| | | | | | | | | |

3 次単価表

| | |
|--------|---------------------|
| 単価使用年月 | 2026. 01 |
| 歩掛適用年月 | 2026. 01 |
| 労務調整係数 | 1. 000-00000 0. 0 0 |

| | | | | | | | | |
|--|--|--|----|-------|------|----|------|--|
| 単 33号 | バックホウ(クロー) [標準・クレーン機能付] 排ガス型(2次) 山積0. 28m3 1. 7t吊 | 0, 岩石工の割増対象にしない, 普通, 0時間, 交替制を適用しない, 0, しな い, しない, 0時間 | 単位 | 時間 | 単位数量 | 1 | 単価 | |
| 名称・規格 | | 条件 | 単位 | 数量 | 単価 | 金額 | 摘要 | |
| 運転手(特殊) | | | 人 | 0. 17 | | | | |
| 軽油 | | | L | 5. 9 | | | | |
| バックホウ(クロー) [標準・クレーン機能付き] 排ガス型(第2次) 山積0. 28m3 1. 7t吊 | | | 時間 | 1 | | | | |
| 諸雑費(まるめ) | | | 式 | 1 | | | | |
| 合計 | | | | | | | | |
| 単価 | | | | | | | 円／時間 | |
| | | | | | | | | |
| | | | | | | | | |
| | | | | | | | | |
| | | | | | | | | |
| | | | | | | | | |
| | | | | | | | | |
| | | | | | | | | |

機労材集計リスト（機械）

| | | | | | | |
|------------|-----------------------------|----------------------------|-----|--------|-------------|----|
| 工事名 | R 7 三土 栗山地すべり 三・山城栗山 斜面对策工事 | | | | | |
| 単価コード | 名 称 | 規 格 | 単位 | 数量 | 金額 | 摘要 |
| L001010007 | バックホウ(クローラ) [標準] | 山積0. 8m3 (平積0. 6m3) | 日 | 1. 447 | 14, 763 | |
| L001130006 | ラフテレンクレーン[油圧伸縮ジブ型] | 25t吊 | 日 | 3. 036 | 161, 472 | |
| M000202015 | バックホウ(クローラ) [標準] | 排ガス型(第2次) 山積0. 28m3 | 供用日 | 6. 81 | 51, 210 | |
| M000202090 | バックホウ(クローラ型) [標準型・超低騒音型] | 排出ガス対策型(第3次基準値) 山積0. 8m3 | 供用日 | 1. 097 | 22, 050 | |
| M000202100 | バックホウ(クローラ) [標準・クレーン機能付き] | 排ガス型(第2次) 山積0. 28m3 1. 7t吊 | 供用日 | 6. 553 | 52, 823 | |
| M000202100 | バックホウ(クローラ) [標準・クレーン機能付き] | 排ガス型(第2次) 山積0. 28m3 1. 7t吊 | 時間 | 4. 4 | 9, 108 | |
| M000301002 | ダンプトラック[オンロード・ディーゼル] | 4t積級 | 供用日 | 58. 4 | 500, 400 | |
| M000302013 | トラック[クレーン装置付] | ベーストラック4～4. 5t積 吊能力2. 9t | 供用日 | 0. 074 | 756 | |
| M000601011 | ホーリングマシン[ポータリパーカッション式] | スキッド型 55kW級 | 供用日 | 37. 49 | 3, 156, 334 | |
| M000903010 | コンクリートポンプ車[トラック架装・フレーム式] | 圧送能力 90～110m3/h | 供用日 | 0. 706 | 37, 261 | |
| | 合計額 | | | | 4, 006, 177 | |
| | | | | | | |
| | | | | | | |
| | | | | | | |
| | | | | | | |
| | | | | | | |
| | | | | | | |
| | | | | | | |

見積単価一覧表

| | | | | |
|-----------|--|----|--------|-------------------------|
| 工事名 | R 7 三土 栗山地すべり 三・山城栗山 斜面对策工事 | | | |
| 名称 | 規格 | 単位 | 単価 | 備考 |
| 処分費 | 残土 | m3 | 2,700 | 運搬距離 L=15.1km |
| 処分費 | 廃プラスチック | m3 | 15,000 | 運搬距離 L=24.2km |
| グラウト材 | 普通ポルトランドセメント、 $\sigma_{ck}=24\text{N/mm}^2$ W/C=47.5% | m3 | 36,200 | |
| シーフロボンド | $\phi 15.2\text{mm}$ | kg | 999 | 設計アンカー力 Td=766.3kN/本 |
| ウェッジ | | 個 | 2,070 | 設計アンカー力 Td=766.3kN/本 |
| アンカーディスク | | 個 | 13,300 | 設計アンカー力 Td=766.3kN/本 |
| リングナット | | 個 | 3,840 | 設計アンカー力 Td=766.3kN/本 |
| シム | | 個 | 1,480 | 設計アンカー力 Td=766.3kN/本 |
| 防錆キャップ | | 個 | 22,400 | 設計アンカー力 Td=766.3kN/本 |
| 止水部材 | | 組 | 2,560 | 設計アンカー力 Td=766.3kN/本 |
| 定着長部スパーサー | | 個 | 774 | 設計アンカー力 Td=766.3kN/本 |
| 先端キャップ | | 個 | 378 | 設計アンカー力 Td=766.3kN/本 |
| グラウト止キャップ | | 個 | 414 | 設計アンカー力 Td=766.3kN/本 |
| 結束テープ | 24mm×55mm/個 | 個 | 1,560 | 設計アンカー力 Td=766.3kN/本 |
| インシュロックタイ | | 本 | 54 | 設計アンカー力 Td=766.3kN/本 |
| 注入パイプ | $\phi 21.5\text{mm}$ | m | 126 | 設計アンカー力 Td=766.3kN/本 |

見積単価一覧表

| | | | | |
|--------|-----------------------------|----|--------|-------------------------|
| 工事名 | R 7 三土 栗山地すべり 三・山城栗山 斜面对策工事 | | | |
| 名称 | 規格 | 単位 | 単価 | 備考 |
| 頭部防錆材 | | kg | 1,530 | 設計アンカー力 Td=766.3kN/本 |
| 角度調整台座 | | 個 | 44,900 | 設計アンカー力 Td=766.3kN/本 |
| 補剛板 | φ 400×28, φ 160 SS400 亜鉛めっき | 枚 | 24,200 | 設計アンカー力 Td=766.3kN/本 |
| | | | | |

数量総括表

| 工 種 | 種 別 | 細 別 | 規 格・寸 法 | 単位 | 数 量 | 計上数量 | 摘 要 |
|-----|-------|------------------------------------|---|----|-----|------|-----|
| | | | | | 当初 | | |
| 土工 | | | | | | | |
| | 掘削工 | | | | | | |
| | | 片切掘削 | 土砂 | m3 | 177 | 180 | |
| | | | | | | | |
| | 法面整形工 | | | | | | |
| | | 切土法面整形 | 礫質土 | m2 | 151 | 150 | |
| | | | | | | | |
| | 作業土工 | | | | | | |
| | | 基面整正 | | m2 | 30 | 30 | 受圧板 |
| | | | | | | | |
| | 残土処理工 | | | | | | |
| | | 土砂運搬等 | 土砂 | m3 | 448 | 450 | |
| | | | | | | | |
| 法面工 | | | | | | | |
| | 吹付工 | | | | | | |
| | | コンクリート吹付工 | t=10cm, $\sigma_{ck} \geq 18\text{N/mm}^2$ | m2 | 73 | 73 | |
| | アンカー工 | | 設計アンカー力 $T_d=766.3\text{kN/本}$ | | | | |
| | | 削孔（アンカー） | 二重管, $\phi 115$, 礫質土 | m | 423 | 423 | |
| | | | 二重管, $\phi 115$, 軟岩 | m | 170 | 170 | |
| | | アンカー鋼材加工・組立、挿入 緊張・定着・頭部処理（アンカー） | PC鋼線より線, 設計荷重(400kN以上、1300kN未満) 二重防食, 工場組立加工, 削孔長(10m超過) | 本 | 20 | 20 | |
| | | グラウト注入打設 | グラウトセメントミルク, $\sigma_{ck}=24\text{N/mm}^2$ | m3 | 20 | 20 | |

数量総括表

| 工 種 | 種 別 | 細 別 | 規 格・寸 法 | 単位 | 数 量 | 計上数量 | 摘 要 |
|-----|-----|--------------|----------------------|-----|------|------|-------|
| | | | | | 当初 | | |
| | | ボーリングマシン移設 | | 回 | 1 | 1 | |
| | | 足場工 | | 空m3 | 242 | 240 | |
| | | アンカー（材料） | 設計アンカー力 Td=766.3kN/本 | | | | |
| | | シーストフロボンド | | kg | 3468 | 3468 | |
| | | ウェッジ | | 個 | 100 | 100 | |
| | | アンカーディスク | | 個 | 20 | 20 | |
| | | リングナット | | 個 | 20 | 20 | |
| | | ジム | | 個 | 20 | 20 | |
| | | 防錆キャップ | | 個 | 20 | 20 | |
| | | 止水樹脂 | | 個 | 20 | 20 | |
| | | 鋼管付AP | | 個 | 20 | 20 | |
| | | 止液ゴム | | 個 | 20 | 20 | |
| | | アンカー体長部スペーサー | | 個 | 100 | 100 | |
| | | 先端キャップ | | 組 | 20 | 20 | (20本) |
| | | グラウト防止キャップ | | 本 | 100 | 100 | |
| | | 止水チューブ | | m | 100 | 100 | |
| | | 自己融着テープ | | kg | 20 | 20 | |
| | | 止水部ビニールテープ | | 個 | 15 | 15 | |
| | | 結束テープ | | 個 | 4 | 4 | 55m/個 |
| | | 結束タイ | | 個 | 220 | 220 | |
| | | 補修用塗料 | | 缶 | 1 | 1 | |
| | | グラウト注入ホース | | m | 630 | 630 | |
| | | 頭部防食材 | | kg | 80 | 80 | |
| | | | | | | | |

数量総括表

| 工 種 | 種 別 | 細 別 | 規 格・寸 法 | 単位 | 数 量 | 計上数量 | 摘 要 |
|-------|------|------------|-----------------------------|----|-----|------|-----------|
| | | | | | 当初 | | |
| | 受圧板工 | | | | | | |
| | | RC独立受圧板 | Td=766.3kN/本 qa≤200kN/m2 | 基 | 20 | 20 | |
| | | | | | | | |
| | | | | | | | |
| 山腹水路工 | | | | | | | |
| | 作業土工 | | | | | | |
| | | 床掘 | 土砂 | m3 | 20 | | 承水路工単価に含む |
| | | 埋戻 | 流用土・転圧有り | m3 | 10 | | 承水路工単価に含む |
| | | | | | | | |
| | 承水路工 | | | | | | |
| | | プレキャストU字水路 | B300*H200 ヘンチリューム2種 | m | 61 | 61 | |
| | | 集水柵 | プレキャスト集水柵, 300*300*600 | 基 | 2 | 2 | |
| | | 流末処理工 | 暗渠排水管φ300 | m | 3 | 3 | |
| | | | | | | | |
| 仮設工 | | | | | | | |
| | 仮設盛土 | | | | | | |
| | | 大型土のう | 1.0*1.0*1.0 | 袋 | 123 | 123 | 撤去 |
| | | 掘削 | 土砂 | m3 | 160 | 160 | |
| | | 殻処分 | 123×2.7 | kg | 332 | | 廃プラ |
| | | | | m3 | 0.9 | 0.9 | 0.35t/m3 |
| | | | | | | | |

| 土工 | | | | | | | |
|-------|--------|-------|-----|---------------------|----|--------|-------|
| 種 別 | 細 別 | 規格・寸法 | 記号 | 計 算 式 | 単位 | 小 計 | 合 計 |
| 掘削工 | | | | | | | |
| | 片切掘削 | 土砂 | 1段目 | | m3 | 176.8 | |
| | | | 合計 | | m3 | | 176.8 |
| | | | | | | | |
| 法面工 | | | | | | | |
| | 切土法面整形 | 礫質土 | 1段目 | | m2 | 150.8 | |
| | | | 合計 | | m2 | | 150.8 |
| | | | | | | | |
| 作業土工 | | | | | | | |
| | 床掘 | | | | | | |
| | | 小規模 | 下段 | 3.6/10*61.1+0.9*2 | m3 | 23.8 | 23.8 |
| | 埋戻 | | | | | | |
| | | 小規模 | 下段 | 2.2/10*61.1+0.7*2 | m3 | 14.8 | 14.8 |
| | | | | | | | |
| | | | | | | | |
| | | | | | | | |
| 仮設工 | | | | | | | |
| | 大型土のう | 撤去 | | | 袋 | 123.00 | 123 |
| | 掘削 | 小規模 | | 150.9+10.3 | m3 | 161.2 | 161.2 |
| | | | | | | | |
| | | | | | | | |
| | | | | | | | |
| 残土処理工 | | | | | | | |
| | 土砂運搬工 | | 1段目 | 176.8+23.8-14.8/0.9 | m3 | 184.2 | |
| | | | 仮設工 | 161.2+123/1.2 | m3 | 263.7 | |
| | | | 合計 | | m3 | | 447.9 |

土工

| 測 点 | 距離 (m) | 片切掘削 1段目 | | | 測 点 | 距離 (m) | | | |
|--------------|-----------|----------|------|-------|-----|-----------|-----|------|-----|
| | | 断面積 | 平均断面 | 立積 | | | 断面積 | 平均断面 | 立積 |
| CNo. 0-7.5 | 0.00 | | | | | | | | |
| CNo. 0-5 | 2.50 | | | | | | | | |
| CNo. 0 | 5.00 | | | | | | | | |
| CNo. 0+5 | 5.00 | | | | | | | | |
| CNo. 0+9.25 | 4.25 | | | | | | | | |
| CNo. 0+9.25' | 0.00 | | | | | | | | |
| CNo. 0+10 | 0.75 | | | | | | | | |
| CNo. 0+12 | 2.00 | | | | | | | | |
| CNo. 0+12' | 0.00 | 3.6 | | | | | | | |
| CNo. 1 | 8.00 | 3.6 | 3.60 | 28.8 | | | | | |
| CNo. 1+10 | 10.00 | 5.7 | 4.65 | 46.5 | | | | | |
| CNo. 2 | 8.00 | 6.5 | 6.10 | 48.8 | | | | | |
| CNo. 2+4.5 | 4.50 | 6.5 | 6.50 | 29.3 | | | | | |
| CNo. 2+4.5' | 0.00 | 2.6 | 4.55 | 0.0 | | | | | |
| CNo. 2+10 | 5.50 | 2.6 | 2.60 | 14.3 | | | | | |
| CNo. 2+13.5 | 3.50 | 2.6 | 2.60 | 9.1 | | | | | |
| CNo. 2+13.5' | 0.00 | | | | | | | | |
| CNo. 2+15 | 1.50 | | | | | | | | |
| CNo. 2+19 | 4.00 | | | | | | | | |
| 合 計 | 64.50 | | | 176.8 | 合 計 | 0.00 | | | 0.0 |

土工

| 種 別 | 細 別 | 規格・寸法 | 記号 | 計 算 式 | 単位 | 小 計 | 合 計 |
|-----|--------|-------|-----|------------|----|-------|-------|
| 法面工 | | | | | | | |
| | 切土法面整形 | 礫質土 | 1段目 | 77.6*1.943 | m3 | 150.8 | |
| | | | 合計 | | m3 | | 150.8 |
| | | | | | | | |

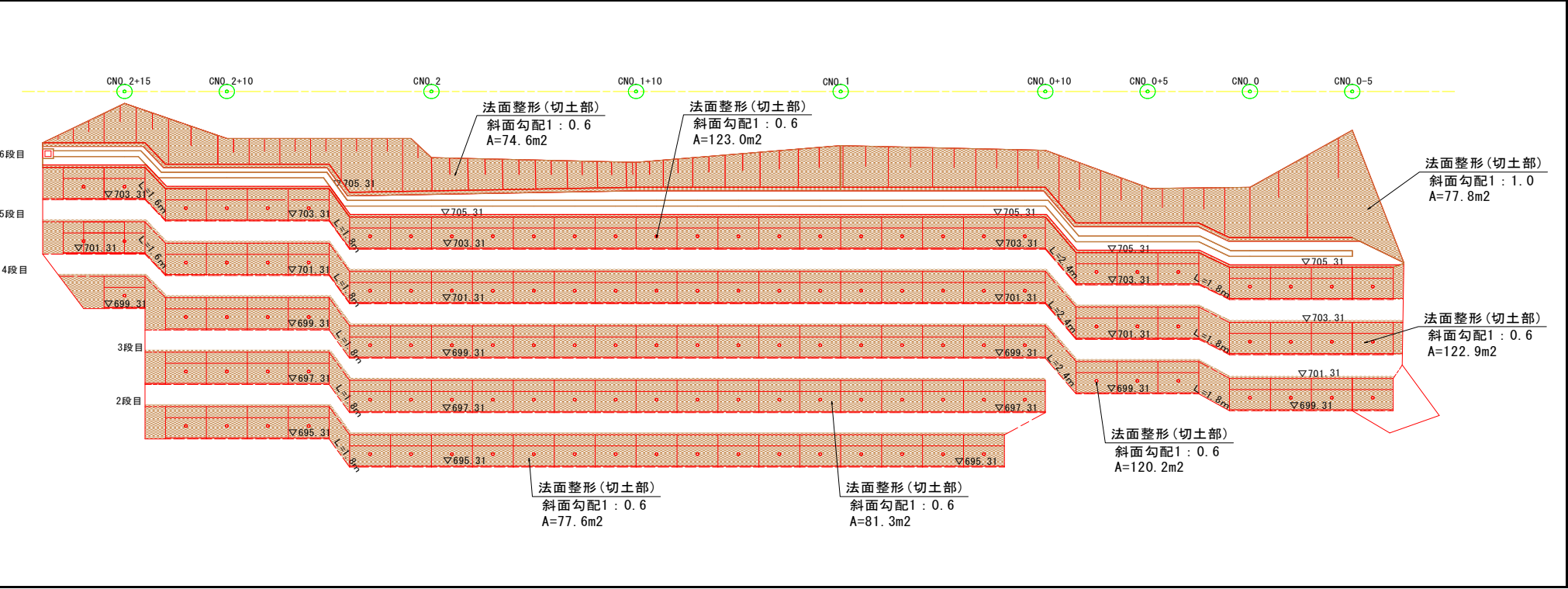

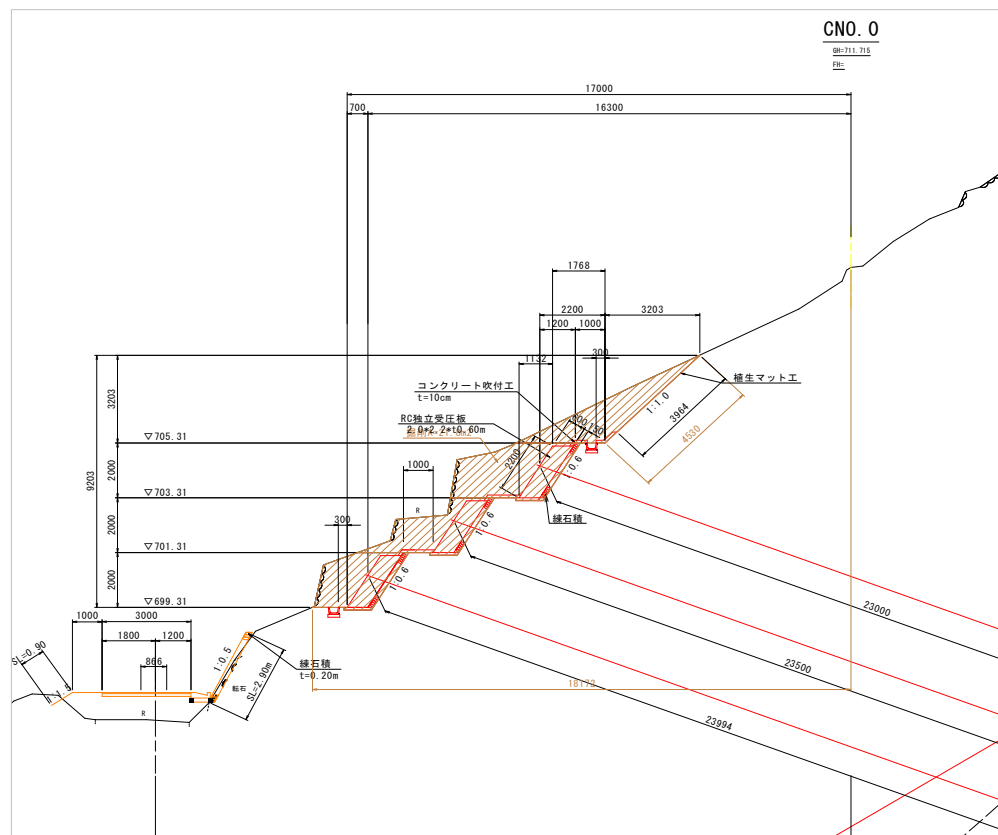

CNO. 0

| 工 種 | 種 別 | 細 別 | 規 格 | 数 量 | 規 格 |
|-----|-----|------|-----|-----|------|
| 土工 | 掘削工 | 片切掘削 | 土砂 | 4.9 | 6 段目 |
| | | | | 6.7 | 5 段目 |
| | | | | 4.7 | 4 段目 |
| | | | | 4.6 | 3 段目 |
| | | | | — | 2 段目 |
| | | | | — | 1 段目 |

| | |
|-------|-----|
| 法面整形工 | 4.5 |
|-------|-----|

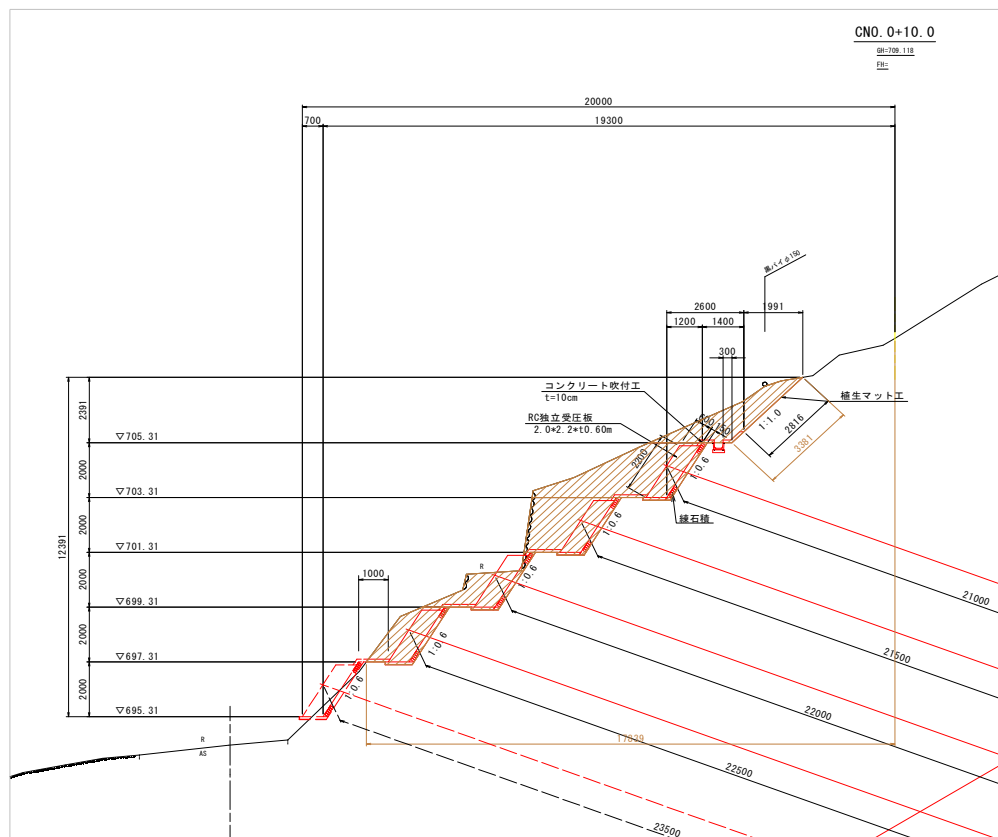

CNO. 0+10

| 工 種 | 種 別 | 細 別 | 規 格 | 数 量 | 規 格 |
|-----|-----|------|-----|-----|------|
| 土工 | 掘削工 | 片切掘削 | 土砂 | 3.7 | 6 段目 |
| | | | | 7.0 | 5 段目 |
| | | | | 5.2 | 4 段目 |
| | | | | 2.7 | 3 段目 |
| | | | | 3.1 | 2 段目 |
| | | | | - | 1 段目 |

| | |
|-------|-----|
| 法面整形工 | 3.4 |
|-------|-----|

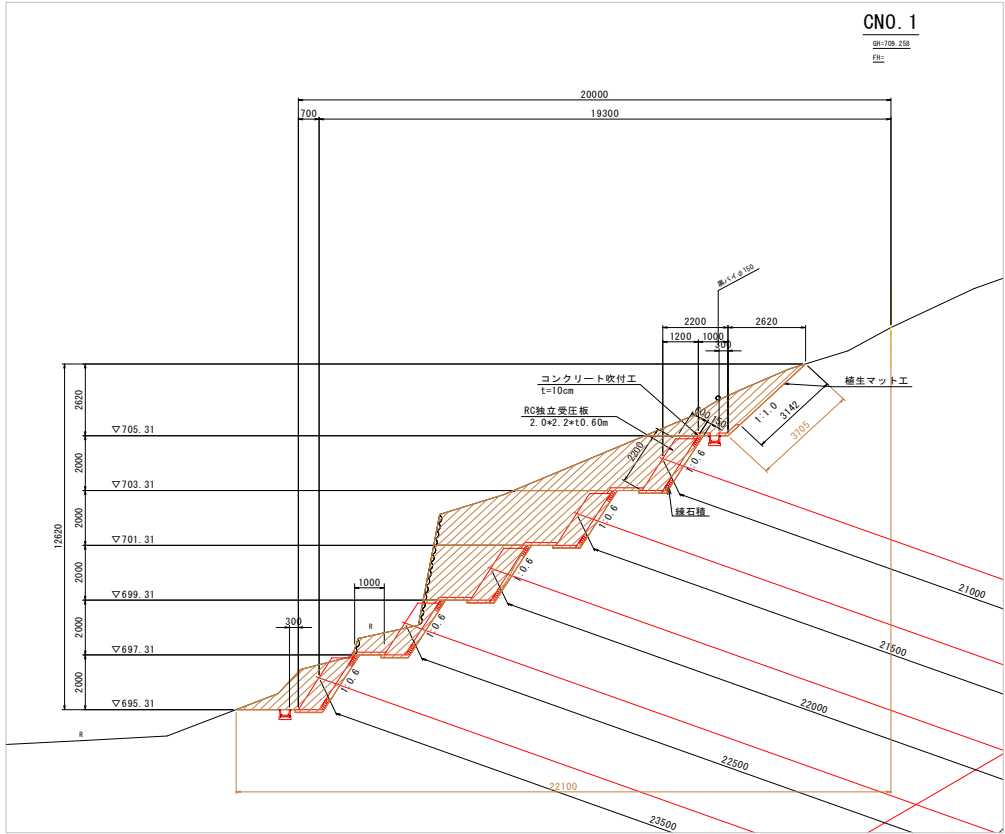

CNO. 1

| 工 種 | 種 別 | 細 別 | 規 格 | 数 量 | 規 格 |
|-----|-----|------|-----|-----|------|
| 土工 | 掘削工 | 片切掘削 | 土砂 | 3.9 | 6 段目 |
| | | | | 7.3 | 5 段目 |
| | | | | 9.9 | 4 段目 |
| | | | | 5.7 | 3 段目 |
| | | | | 2.4 | 2 段目 |
| | | | | 3.6 | 1 段目 |

| | |
|-------|-----|
| 法面整形工 | 3.7 |
|-------|-----|

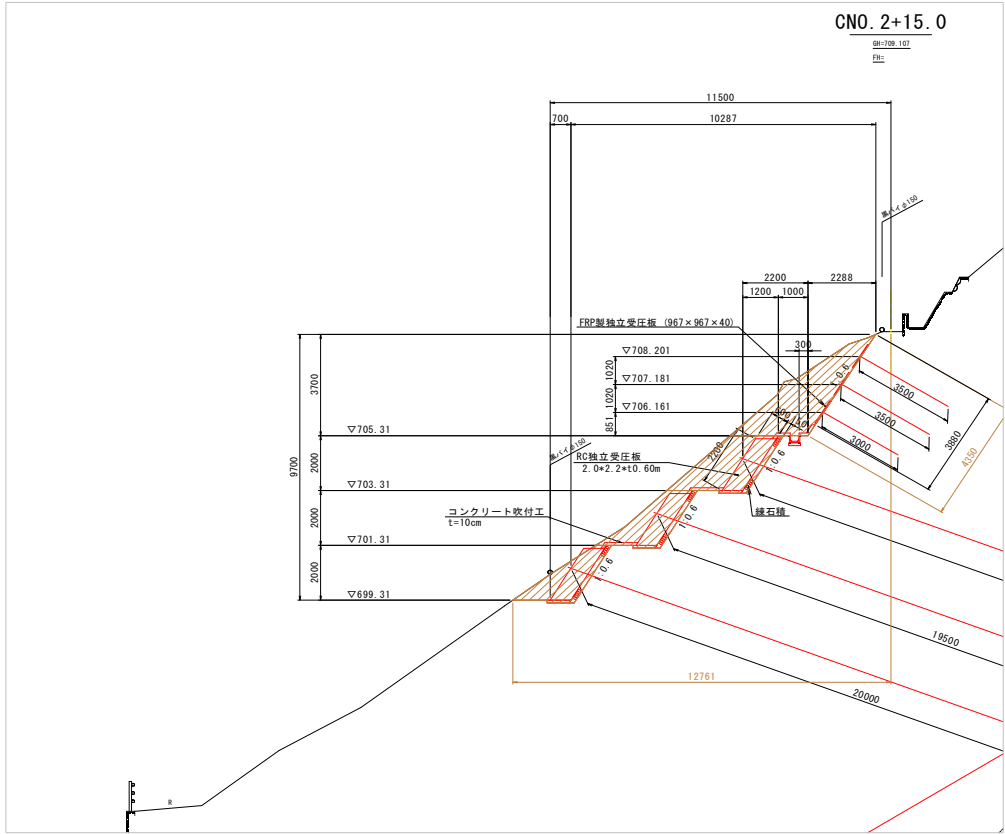

CNO. 2+15

| 工 種 | 種 別 | 細 別 | 規 格 | 数 量 | 規 格 |
|-----|-----|------|-----|-----|------|
| 土工 | 掘削工 | 片切掘削 | 土砂 | 6.2 | 6 段目 |
| | | | | 4.6 | 5 段目 |
| | | | | 3.2 | 4 段目 |
| | | | | 2.8 | 3 段目 |
| | | | | - | 2 段目 |
| | | | | - | 1 段目 |

| | |
|-------|-----|
| 法面整形工 | 4.4 |
|-------|-----|

土工延長算出図

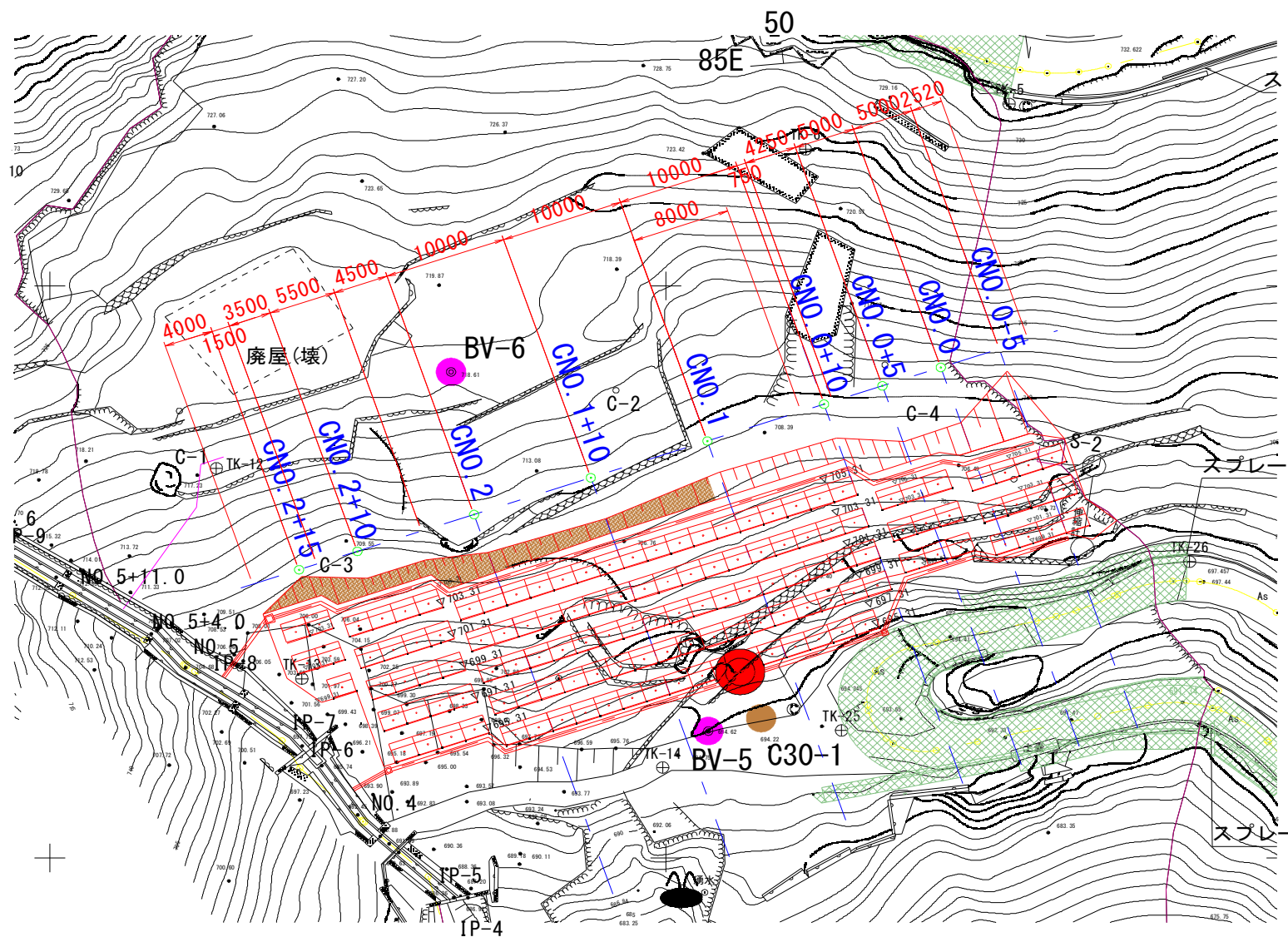

| 受圧板工 | | | | | | | |
|------|----------|------------------------------------|----|--|----|-------|------|
| 種 別 | 細 別 | 規格・寸法 | 記号 | 計 算 式 | 単位 | 小 計 | 合 計 |
| 受圧板工 | | | | | | | |
| | 受圧板（標準部） | | | | 基 | | 16 |
| | 1.0基当り | コンクリート $\sigma_{ck}=24N/mm^2$ | | $0.7 \times 1.886 \times 1.980$ | m3 | 2.61 | 42 |
| | | 型枠 | | $1.166 \times 1.886 \times 1.980$ | m2 | 4.35 | 70 |
| | | 鉄筋D13 | | 鉄筋表より | kg | 48.4 | 774 |
| | | 鉄筋D16 | | 〃 | kg | 79.5 | 1272 |
| | | 鉄筋D25 | | 〃 | kg | 300.1 | 4802 |
| | | 基礎コンクリート $\sigma_{ck}=18N/mm^2$ | | $(0.8+0.74) \times 1/2 \times 0.1 \times 2.0$ | m3 | 0.15 | 2 |
| | | 同上型枠 均しコンクリート型枠 | | 2.0×0.1 | m2 | 0.20 | 3 |
| | | 練石積 t=150 | | 2.0×2.449 | m2 | 4.90 | 78 |
| | | 基面整正 | | 0.74×2.00 | m2 | 1.48 | 23.7 |
| | | | | | | | |
| | | 目地材 | | $0.7 \times 1.886 \times 18$ 箇所 | m2 | 23.76 | 24 |
| | | | | | | | |
| | 受圧板（端部） | | | | 基 | | 4 |
| | 1.0基当り | コンクリート $\sigma_{ck}=24N/mm^2$ | | $0.7 \times 1.886 \times 1.990$ | m3 | 2.63 | 11 |
| | | 型枠 | | $1.166 \times 1.886 \times 1.990 + 0.7 \times 1.886$ | m2 | 5.70 | 23 |
| | | 鉄筋D13 | | 鉄筋表より | kg | 48.4 | 194 |
| | | 鉄筋D16 | | 〃 | kg | 79.5 | 318 |
| | | 鉄筋D25 | | 〃 | kg | 300.1 | 1200 |
| | | 基礎コンクリート $\sigma_{ck}=18N/mm^2$ | | $(0.8+0.74) \times 1/2 \times 0.1 \times 2.0$ | m3 | 0.15 | 0.6 |
| | | 同上型枠 均しコンクリート型枠 | | $((0.8+0.74) \times 1/2 + 2.0) \times 0.1$ | m2 | 0.28 | 1 |
| | | 練石積 t=150 | | 2.0×2.449 | m2 | 4.90 | 20 |
| | | 基面整正 | | 0.74×2.00 | m2 | 1.48 | 5.92 |
| | | | | | | | |
| | | | | | | | |

アンカー工集計表

| 細 別 | 規格・寸法 | 単 位 | 数 量 | | 備 考 |
|--|---|-----------------|--------|--------|--------------|
| | | | 法面1段目 | 計 | |
| 削孔 | 二重管 , φ115 , 礫質土 | m | 423.12 | 423.12 | |
| | 二重管 , φ115 , 軟岩 | m | 169.68 | 169.68 | |
| | 無削孔+岩先端 | m | 15.20 | 15.20 | |
| アンカー鋼材加工・組立、挿入 緊張・定着・頭部処理（アン カー） | PC鋼線より線 , 設計荷重(400kN以上、1300kN未満) 二重防食 , 工場組立加工 , 削孔長(10m超過) | 本 | 20 | 20 | Td=766.3kN/本 |
| | | | | | |
| グラウト注入打設 | グラウトセメントミルク σ _{ck} =24N/mm ² V=0.115 ² /4*π*削孔長*(1+2.2) | m ³ | 20.20 | 20.20 | ロス率 K=2.2 |
| | | | | | |
| ボーリングマシン移設 | 据付・撤去 | 回 | | 1 | |
| 足場工 | | 空m ³ | 241.8 | 241.8 | |

| | | | | | |
|---------------|----------------------|----|--------|------|-------|
| アンカー（材料） | 設計アンカー力 Td=766.3kN/本 | | | 計 | |
| シーストフロボンド | | kg | 3468.2 | 3468 | |
| ウェッジ | | 個 | 100.0 | 100 | |
| アンカーディスク | | 個 | 20.0 | 20 | |
| リングナット | | 個 | 20.0 | 20 | |
| ジム | | 個 | 20.0 | 20 | |
| 防錆キャップ | | 個 | 20.0 | 20 | |
| 止水樹脂 | | 個 | 20.0 | 20 | |
| 鋼管付AP | | 枚 | 20.0 | 20 | |
| 止液ゴム | | 個 | 20.0 | 20 | |
| アンカー一体長部スペーサー | | 個 | 100.0 | 100 | |
| 先端キャップ | | 個 | 20.0 | 20 | |
| グラウト防止キャップ | | 個 | 100.0 | 100 | |
| 止水チューブ | | 個 | 100.0 | 100 | |
| 自己融着テープ | | 個 | 20.0 | 20 | |
| 止水部ビニールテープ | | 個 | 15.0 | 15 | |
| 結束テープ | | m | 165.2 | 165 | 55m/個 |
| 結束タイ | | 個 | 220.0 | 220 | |
| 補修用塗料 | | 缶 | 1.0 | 1 | |
| グラウト注入ホース | | m | 630.0 | 630 | |
| 頭部防食材 | | kg | 80.0 | 80 | |

アンカー工削孔長集計表

二重管 削孔径 φ115

| 段 | 番号 | アンカー材 設計アンカー力Td=766.3kN/本相当品 | | | | | 削孔長 | | | | | グラウト |
|----|----|------------------------------|--------|--------|--------|-------|-------|--------|-----------|----------|--------|-------|
| | | テンドン長 | アンカー長 | 自由長 | アンカー体長 | 余長※1 | 無削孔区間 | 礫質土 | 軟 岩(テンドン) | 軟 岩(先端部) | 削孔長 | 注入量※2 |
| | | L(m) | LA(m) | Lf(m) | La(m) | Lo(m) | (m) | (m) | (m) | (m) | (m) | (m³) |
| 1 | 1 | 31.80 | 30.50 | 23.50 | 7.00 | 1.30 | 0.76 | 21.30 | 8.44 | 0.2 | 30.7 | 1.02 |
| 1 | 2 | 31.80 | 30.50 | 23.50 | 7.00 | 1.30 | 0.76 | 21.30 | 8.44 | 0.2 | 30.7 | 1.02 |
| 1 | 3 | 31.80 | 30.50 | 23.50 | 7.00 | 1.30 | 0.76 | 21.30 | 8.44 | 0.2 | 30.7 | 1.02 |
| 1 | 4 | 31.80 | 30.50 | 23.50 | 7.00 | 1.30 | 0.76 | 21.30 | 8.44 | 0.2 | 30.7 | 1.02 |
| 1 | 5 | 31.80 | 30.50 | 23.50 | 7.00 | 1.30 | 0.76 | 21.34 | 8.40 | 0.2 | 30.7 | 1.02 |
| 1 | 6 | 31.80 | 30.50 | 23.50 | 7.00 | 1.30 | 0.76 | 21.41 | 8.33 | 0.2 | 30.7 | 1.02 |
| 1 | 7 | 31.80 | 30.50 | 23.50 | 7.00 | 1.30 | 0.76 | 21.48 | 8.26 | 0.2 | 30.7 | 1.02 |
| 1 | 8 | 31.80 | 30.50 | 23.50 | 7.00 | 1.30 | 0.76 | 21.55 | 8.19 | 0.2 | 30.7 | 1.02 |
| 1 | 9 | 31.80 | 30.50 | 23.50 | 7.00 | 1.30 | 0.76 | 21.61 | 8.13 | 0.2 | 30.7 | 1.02 |
| 1 | 10 | 31.80 | 30.50 | 23.50 | 7.00 | 1.30 | 0.76 | 21.61 | 8.13 | 0.2 | 30.7 | 1.02 |
| 1 | 11 | 31.80 | 30.50 | 23.50 | 7.00 | 1.30 | 0.76 | 21.55 | 8.19 | 0.2 | 30.7 | 1.02 |
| 1 | 12 | 31.80 | 30.50 | 23.50 | 7.00 | 1.30 | 0.76 | 21.48 | 8.26 | 0.2 | 30.7 | 1.02 |
| 1 | 13 | 31.80 | 30.50 | 23.50 | 7.00 | 1.30 | 0.76 | 21.41 | 8.33 | 0.2 | 30.7 | 1.02 |
| 1 | 14 | 31.80 | 30.50 | 23.50 | 7.00 | 1.30 | 0.76 | 21.34 | 8.40 | 0.2 | 30.7 | 1.02 |
| 1 | 15 | 31.80 | 30.50 | 23.50 | 7.00 | 1.30 | 0.76 | 21.34 | 8.40 | 0.2 | 30.7 | 1.02 |
| 1 | 16 | 31.80 | 30.50 | 23.50 | 7.00 | 1.30 | 0.76 | 21.41 | 8.33 | 0.2 | 30.7 | 1.02 |
| 1 | 17 | 30.30 | 29.00 | 22.00 | 7.00 | 1.30 | 0.76 | 20.01 | 8.23 | 0.2 | 29.2 | 0.97 |
| 1 | 18 | 30.30 | 29.00 | 22.00 | 7.00 | 1.30 | 0.76 | 20.08 | 8.16 | 0.2 | 29.2 | 0.97 |
| 1 | 19 | 30.30 | 29.00 | 22.00 | 7.00 | 1.30 | 0.76 | 20.15 | 8.09 | 0.2 | 29.2 | 0.97 |
| 1 | 20 | 30.30 | 29.00 | 22.00 | 7.00 | 1.30 | 0.76 | 20.15 | 8.09 | 0.2 | 29.2 | 0.97 |
| 小計 | | 630.00 | 604.00 | 464.00 | 140.00 | 26.00 | 15.20 | 423.12 | 165.68 | 4.00 | 608.00 | 20.20 |

※1 余長Lo (1.3m) = 角度調整台座 (0.1m) + 緊張余長 (1.0m) + 先端余長 (0.2m)

※2 グラウト注入量V = $(\pi \times D^2) / (4 \times 10^6) \times L \times (1+K)$

D: 削孔径 (mm)、L: 削孔長 (m)、K: 補正係数 (2.2)

アンカー材料集計表

| 種別 | 規格 | 単位 | 数量 | 備考 |
|--------------|------------------------|----|--------|--------------------------|
| フロボンド | 5×φ15.2 | m | 630.00 | W= 5.505 kg/m |
| | | kg | 3468.2 | |
| ウエッジ | φ15.2用 | 個 | 100 | SCM415相当 |
| アンカーディスク | 設計アンカー力Td=766.3kN/本相当品 | 個 | 20 | S45C相当 |
| リングナット | 設計アンカー力Td=766.3kN/本相当品 | 個 | 20 | S45C相当, 10mm調整型 |
| シム | 設計アンカー力Td=766.3kN/本相当品 | 個 | 20 | SS400相当, 2分割 |
| 防錆キャップ | 設計アンカー力Td=766.3kN/本相当品 | 個 | 20 | アルミ合金, クロロプレンゴム |
| 止水樹脂 | Bサイズ | 個 | 20 | 発泡レジン |
| 鋼管付アンカープレート | PL-330×330×36, φ90 | 枚 | 20 | SS400, SGP鋼管, 亜鉛めっき |
| 止液ゴム | 設計アンカー力Td=766.3kN/本相当品 | 個 | 20 | クロロプレンゴム |
| アンカー体長部スペーサー | 設計アンカー力Td=766.3kN/本相当品 | 個 | 100 | 硬質ポリエチレン |
| 先端キャップ | 設計アンカー力Td=766.3kN/本相当品 | 個 | 20 | 硬質ポリエチレン |
| グラウト防止キャップ | | 枚 | 100 | ポリエチレン |
| 止水チューブ | | 個 | 100 | ポリオレフィン |
| 自己融着テープ | | 個 | 20.0 | 自由長部とアンカー体境界部にL=0.2m／箇所 |
| 止水部ビニールテープ | | 個 | 15.0 | 自由長部とアンカー体境界部にN=0.15個／箇所 |
| 結束テープ | | m | 165.2 | |
| 結束タイ | | 個 | 220 | ナイロン、アンカー体長部スペーサー@2個+1個 |
| エポキシ補修用塗料 | | 缶 | 1.00 | |
| グラウト注入ホース | | m | 630.0 | |
| 頭部防食材 | | kg | 80.0 | |

ア ン カ ー 材 料 表

規格： 設計アンカー力Td=766.3kN/本相当品

| 段 | 番号 | ポスト | ウェッジ | アンカー ディスク | リング ナット | シム | 防錆 キャップ | 止水樹脂 | 鋼管付 AP | 止液 ゴム | アンカー 体長部 スペーサー | 先端 キャップ | グラウト 防止 キャップ | 止水 チューブ | 自己融着 テープ | 止水部 ビニール テープ | 結束 テープ | 結束タイ | 補修用 塗料 | グラウト 注入ホース | 頭部 防食材 |
|----|----|--------|--------|--------------|------------|-------|------------|-------|-----------|----------|----------------------|------------|--------------------|------------|-------------|--------------------|-----------|--------|-----------|---------------|-----------|
| | | (m) | (個) | (個) | (個) | (個) | (個) | (個) | (枚) | (個) | (個) | (個) | (個) | (個) | (個) | (個) | (m) | (個) | (缶) | (m) | (kg) |
| 1 | 1 | 31.80 | 5 | 1 | 1 | 1 | 1 | 1 | 1 | 1 | 5 | 1 | 5 | 5 | 1 | 0.75 | 8.4 | 11 | 0.05 | 31.8 | 4.0 |
| 1 | 2 | 31.80 | 5 | 1 | 1 | 1 | 1 | 1 | 1 | 1 | 5 | 1 | 5 | 5 | 1 | 0.75 | 8.4 | 11 | 0.05 | 31.8 | 4.0 |
| 1 | 3 | 31.80 | 5 | 1 | 1 | 1 | 1 | 1 | 1 | 1 | 5 | 1 | 5 | 5 | 1 | 0.75 | 8.4 | 11 | 0.05 | 31.8 | 4.0 |
| 1 | 4 | 31.80 | 5 | 1 | 1 | 1 | 1 | 1 | 1 | 1 | 5 | 1 | 5 | 5 | 1 | 0.75 | 8.4 | 11 | 0.05 | 31.8 | 4.0 |
| 1 | 5 | 31.80 | 5 | 1 | 1 | 1 | 1 | 1 | 1 | 1 | 5 | 1 | 5 | 5 | 1 | 0.75 | 8.4 | 11 | 0.05 | 31.8 | 4.0 |
| 1 | 6 | 31.80 | 5 | 1 | 1 | 1 | 1 | 1 | 1 | 1 | 5 | 1 | 5 | 5 | 1 | 0.75 | 8.4 | 11 | 0.05 | 31.8 | 4.0 |
| 1 | 7 | 31.80 | 5 | 1 | 1 | 1 | 1 | 1 | 1 | 1 | 5 | 1 | 5 | 5 | 1 | 0.75 | 8.4 | 11 | 0.05 | 31.8 | 4.0 |
| 1 | 8 | 31.80 | 5 | 1 | 1 | 1 | 1 | 1 | 1 | 1 | 5 | 1 | 5 | 5 | 1 | 0.75 | 8.4 | 11 | 0.05 | 31.8 | 4.0 |
| 1 | 9 | 31.80 | 5 | 1 | 1 | 1 | 1 | 1 | 1 | 1 | 5 | 1 | 5 | 5 | 1 | 0.75 | 8.4 | 11 | 0.05 | 31.8 | 4.0 |
| 1 | 10 | 31.80 | 5 | 1 | 1 | 1 | 1 | 1 | 1 | 1 | 5 | 1 | 5 | 5 | 1 | 0.75 | 8.4 | 11 | 0.05 | 31.8 | 4.0 |
| 1 | 11 | 31.80 | 5 | 1 | 1 | 1 | 1 | 1 | 1 | 1 | 5 | 1 | 5 | 5 | 1 | 0.75 | 8.4 | 11 | 0.05 | 31.8 | 4.0 |
| 1 | 12 | 31.80 | 5 | 1 | 1 | 1 | 1 | 1 | 1 | 1 | 5 | 1 | 5 | 5 | 1 | 0.75 | 8.4 | 11 | 0.05 | 31.8 | 4.0 |
| 1 | 13 | 31.80 | 5 | 1 | 1 | 1 | 1 | 1 | 1 | 1 | 5 | 1 | 5 | 5 | 1 | 0.75 | 8.4 | 11 | 0.05 | 31.8 | 4.0 |
| 1 | 14 | 31.80 | 5 | 1 | 1 | 1 | 1 | 1 | 1 | 1 | 5 | 1 | 5 | 5 | 1 | 0.75 | 8.4 | 11 | 0.05 | 31.8 | 4.0 |
| 1 | 15 | 31.80 | 5 | 1 | 1 | 1 | 1 | 1 | 1 | 1 | 5 | 1 | 5 | 5 | 1 | 0.75 | 8.4 | 11 | 0.05 | 31.8 | 4.0 |
| 1 | 16 | 31.80 | 5 | 1 | 1 | 1 | 1 | 1 | 1 | 1 | 5 | 1 | 5 | 5 | 1 | 0.75 | 8.4 | 11 | 0.05 | 31.8 | 4.0 |
| 1 | 17 | 30.30 | 5 | 1 | 1 | 1 | 1 | 1 | 1 | 1 | 5 | 1 | 5 | 5 | 1 | 0.75 | 7.7 | 11 | 0.05 | 30.3 | 4.0 |
| 1 | 18 | 30.30 | 5 | 1 | 1 | 1 | 1 | 1 | 1 | 1 | 5 | 1 | 5 | 5 | 1 | 0.75 | 7.7 | 11 | 0.05 | 30.3 | 4.0 |
| 1 | 19 | 30.30 | 5 | 1 | 1 | 1 | 1 | 1 | 1 | 1 | 5 | 1 | 5 | 5 | 1 | 0.75 | 7.7 | 11 | 0.05 | 30.3 | 4.0 |
| 1 | 20 | 30.30 | 5 | 1 | 1 | 1 | 1 | 1 | 1 | 1 | 5 | 1 | 5 | 5 | 1 | 0.75 | 7.7 | 11 | 0.05 | 30.3 | 4.0 |
| 小計 | | 630.00 | 100.00 | 20.00 | 20.00 | 20.00 | 20.00 | 20.00 | 20.00 | 20.00 | 100.00 | 20.00 | 100.00 | 100.00 | 20.00 | 15.00 | 165.20 | 220.00 | 1.00 | 630.00 | 80.00 |
| 合計 | | 630.00 | 100.00 | 20.00 | 20.00 | 20.00 | 20.00 | 20.00 | 20.00 | 20.00 | 100.00 | 20.00 | 100.00 | 100.00 | 20.00 | 15.00 | 165.20 | 220.00 | 1.00 | 630.00 | 80.00 |

アンカー工

| 測 点 | 距離 (m) | アンカー足場 1段目 | | | 測 点 | 距離 (m) | | | |
|-------------|-----------|------------|------|-------|-----|-----------|-----|------|-----|
| | | 断面積 | 平均断面 | 立積 | | | 断面積 | 平均断面 | 立積 |
| CNo. 0+11.5 | 0.00 | 5.4 | | | | | | | |
| CNo. 1 | 8.50 | 5.4 | 5.40 | 45.9 | | | | | |
| CNo. 1+10 | 10.00 | 5.0 | 5.20 | 52.0 | | | | | |
| CNo. 2 | 10.00 | 5.4 | 5.20 | 52.0 | | | | | |
| CNo. 2+4.5 | 4.50 | 5.4 | 5.40 | 24.3 | | | | | |
| CNo. 2+4.5' | 0.00 | 7.5 | 6.45 | 0.0 | | | | | |
| CNo. 2+10 | 5.50 | 7.5 | 7.50 | 41.3 | | | | | |
| CNo. 2+13.5 | 3.50 | 7.5 | 7.50 | 26.3 | | | | | |
| | | | | | | | | | |
| | | | | | | | | | |
| | | | | | | | | | |
| | | | | | | | | | |
| | | | | | | | | | |
| | | | | | | | | | |
| | | | | | | | | | |
| | | | | | | | | | |
| | | | | | | | | | |
| | | | | | | | | | |
| | | | | | | | | | |
| 合 計 | 42.00 | | | 241.8 | 合 計 | 0.00 | | | 0.0 |

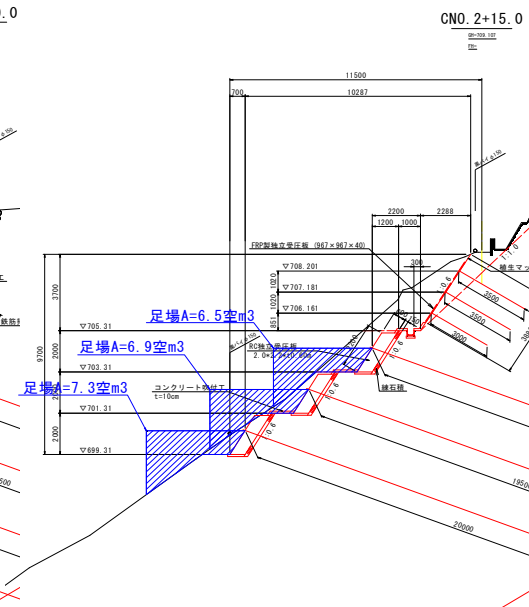
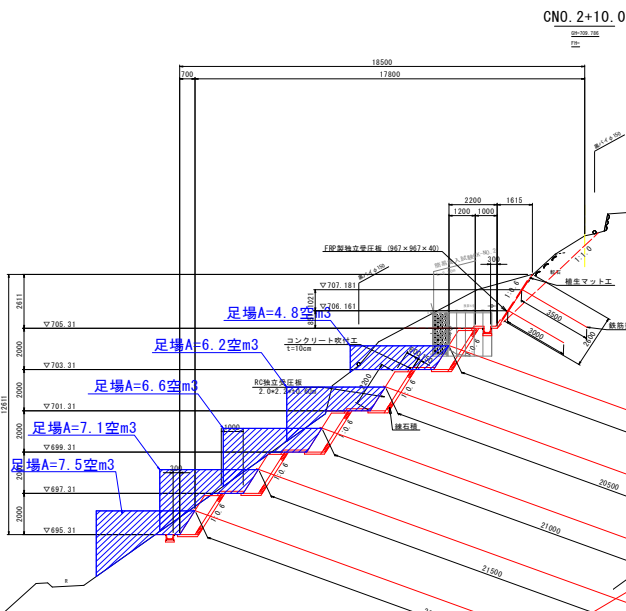
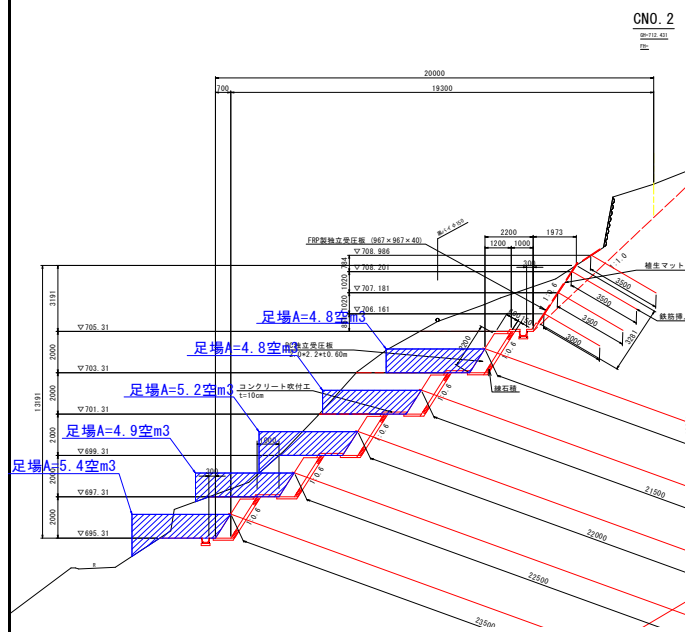
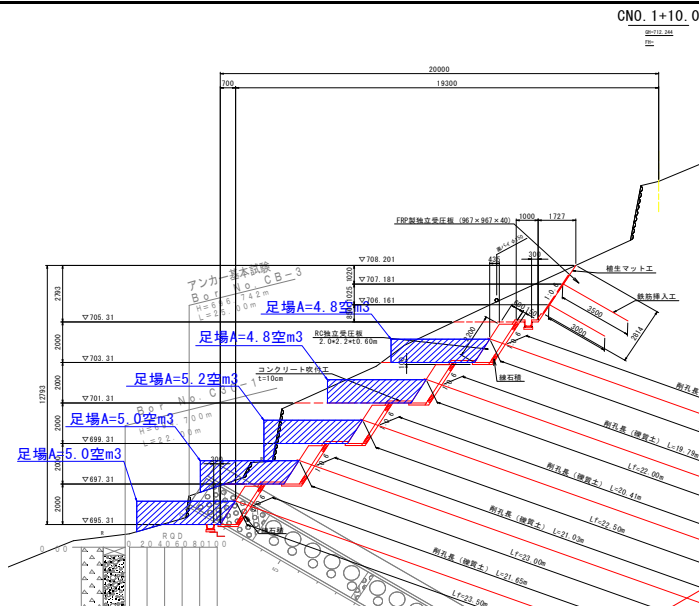
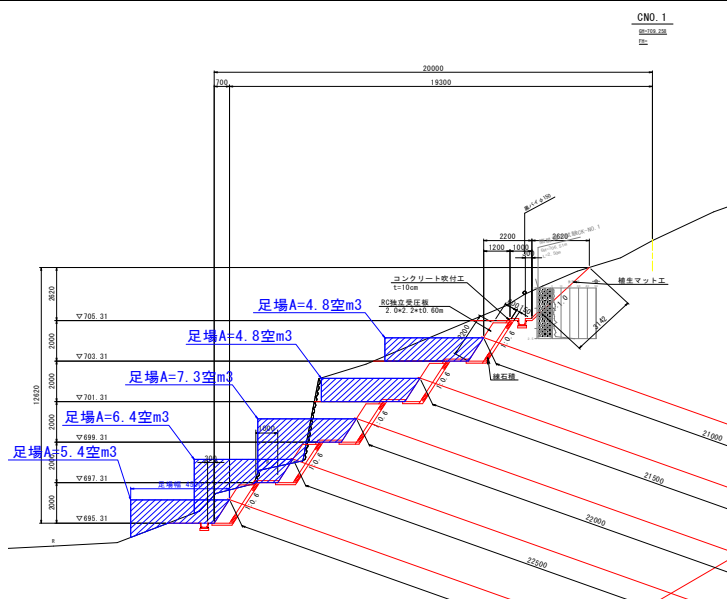

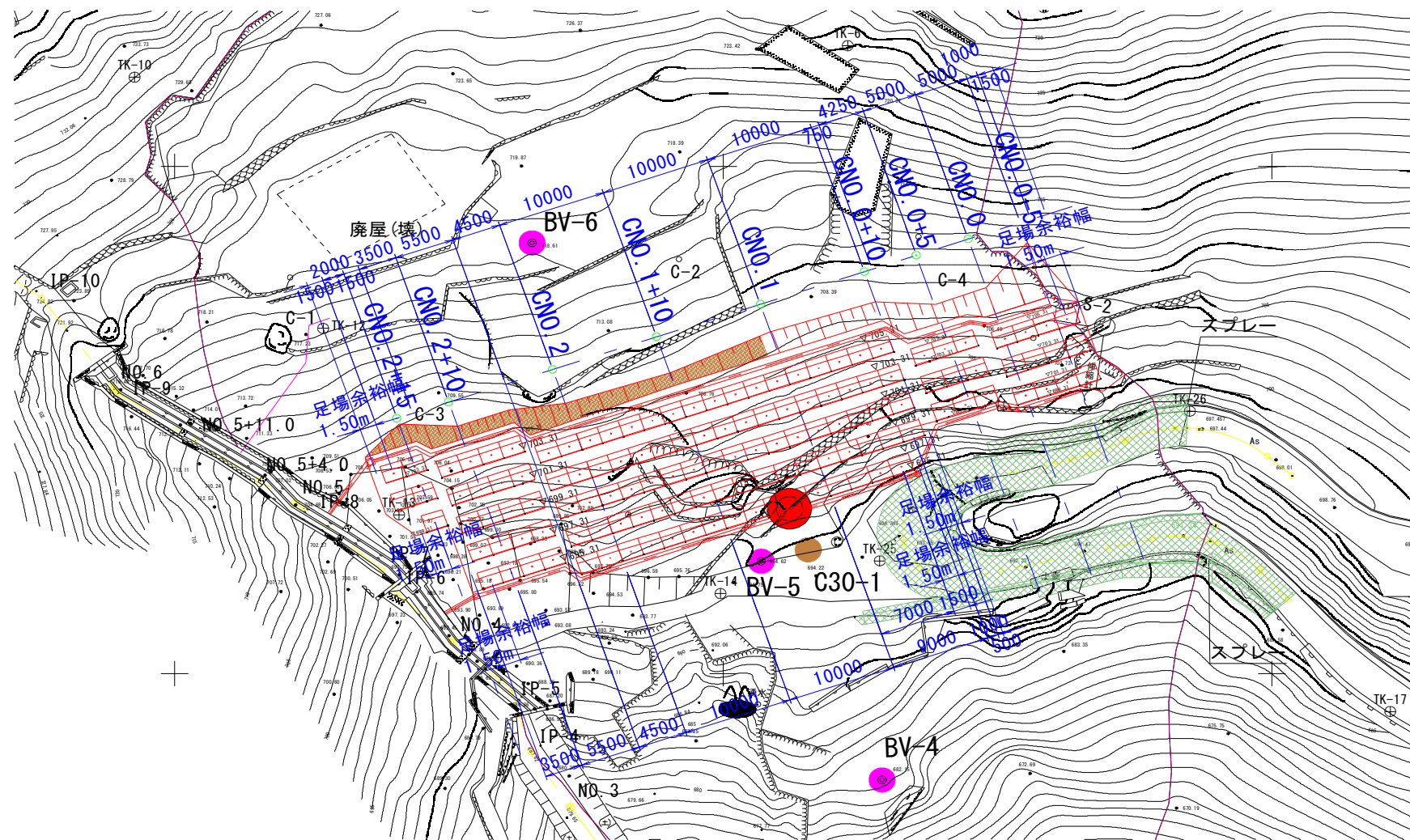

法面工

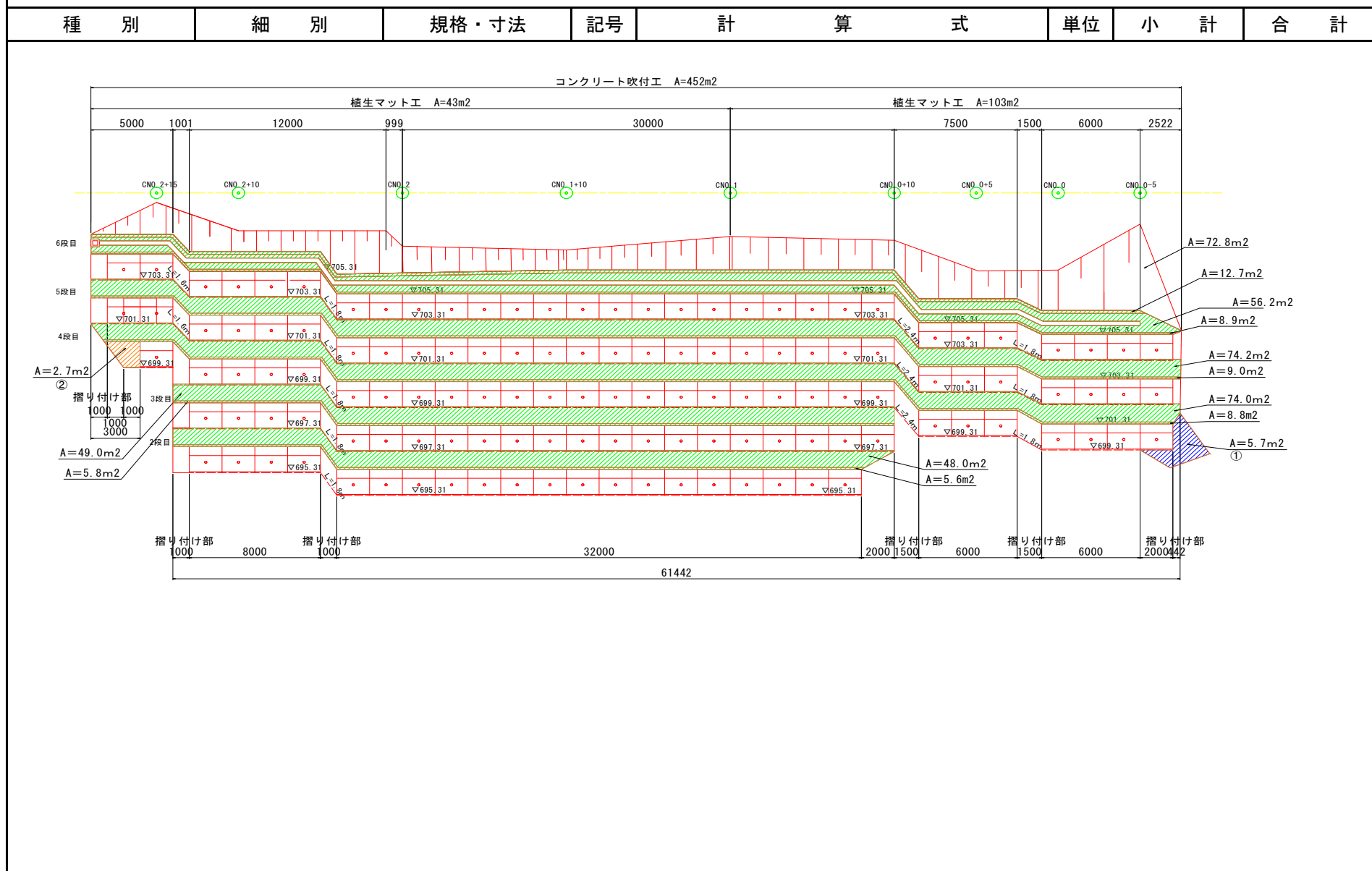

| 山腹水路工 | | | | | | | |
|-------|---------|---|--------|---|----|------|-------|
| 種 別 | 細 別 | 規格・寸法 | 記号 | 計 算 式 | 単位 | 小 計 | 合 計 |
| 承水路工 | | | | | | | |
| | U字水路 | プラスチックU型水路 B300*H200 ベンチフリューム2種 | | | | | |
| | | | 下段 | 18.8+42.3 | m | 61.1 | 61.1 |
| | 10.0m当り | ベンチフリューム2種 | | 10.00/2.00 | 個 | | 5.0 |
| | | 敷モルタル 1:3 | | 0.30*0.02*10.00 | m3 | | 0.06 |
| | | 基礎碎石 RC-40 | t=10cm | 0.40*10.00 | m2 | | 4.0 |
| | | 床掘工 | 土砂 | 1.00*0.36*10.00 | m3 | | 3.6 |
| | | 埋戻工 | W<1.0m | (1.00*0.36-0.38*0.24-0.30*0.02- 0.40*0.10)*10.00 | m3 | | 2.2 |
| | | | | | | | |
| | 集水桝 | プラスチック集水桝 300*300*600 | | 平面図参照 | 基 | | 2.0 |
| | 1.0箇所当り | 集水桝 | | | 基 | | |
| | | 底版コンクリート $\sigma_{ck}=18\text{N/mm}^2$ | | 0.42*0.42*0.05 | m3 | | 0.009 |
| | | 基礎コンクリート $\sigma_{ck}=18\text{N/mm}^2$ | | 0.62*0.62*0.05 | m3 | | 0.019 |
| | | 同上型枠 均しコンクリート型枠 | | 0.62*4*0.05 | m2 | | 0.12 |
| | | 基礎碎石 RC-40 | t=10cm | 0.62*0.62 | m2 | | 0.40 |
| | | 床掘工 | 土砂 | 1.12*1.12*0.75 | m3 | | 0.9 |
| | | 埋戻工 | W<1.0m | 1.12*1.12*0.75-0.52*0.52*0.60- 0.62*0.62*(0.05+0.10) | m3 | | 0.7 |

山腹水路工

| 種 別 | 細 別 | 規格・寸法 | 記号 | 計 算 式 | 単位 | 小 計 | 合 計 |
|-----|-----|-------|----|-------|----|-----|-----|
|-----|-----|-------|----|-------|----|-----|-----|

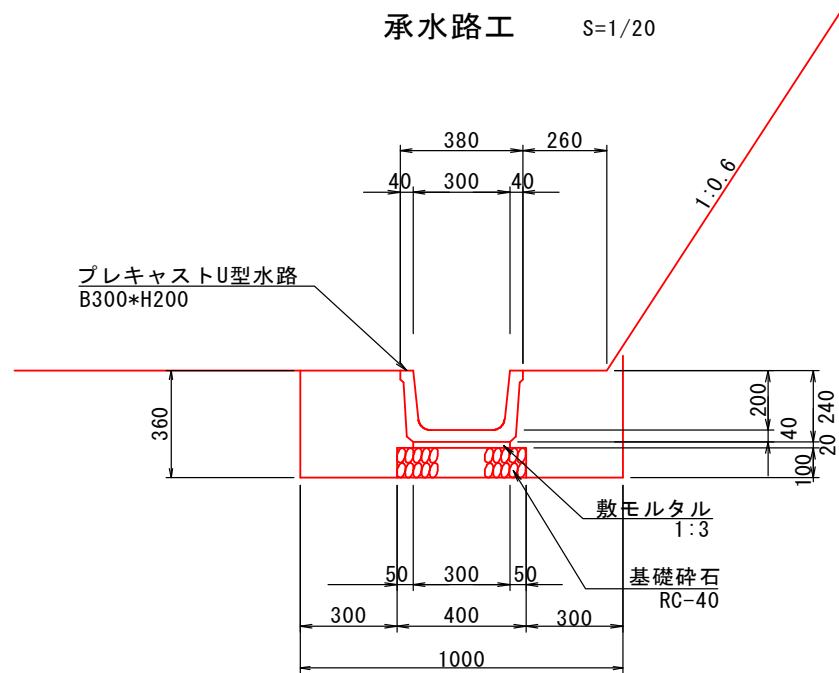

流末処理工 S=1/10

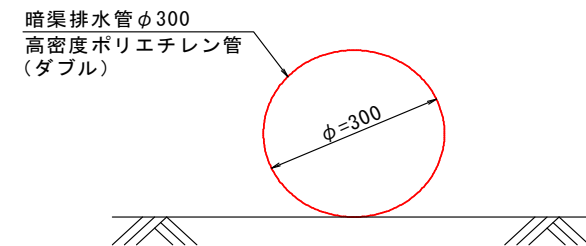

・現地状況に合わせて数量を確認すること。

| | |
|-----------|--------|
| 流末処理工 | 10m当り |
| 暗渠排水管φ300 | 10.00m |

| 承水路工 | | 10.0m当り | |
|-------|-------------------------|----------------|------|
| 名 称 | 規 格 | 単位 | 数 量 |
| U型側溝 | ベンチフリューム2種 B300*H200 | 個 | 5.0 |
| 敷モルタル | 配合比 1:3 | m ³ | 0.06 |
| 基礎碎石 | RC-40, t=100 | m ² | 4.0 |
| 床掘工 | 土砂 | m ³ | 3.6 |
| 埋戻工 | W<1.0m | m ³ | 2.2 |

山腹水路工

| 種 別 | 細 別 | 規格・寸法 | 記号 | 計 算 式 | 単位 | 小 計 | 合 計 |
|-----|-----|-------|----|-------|----|-----|-----|
|-----|-----|-------|----|-------|----|-----|-----|

集水樹 S=1/20

平面図

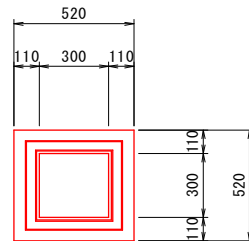

断面図

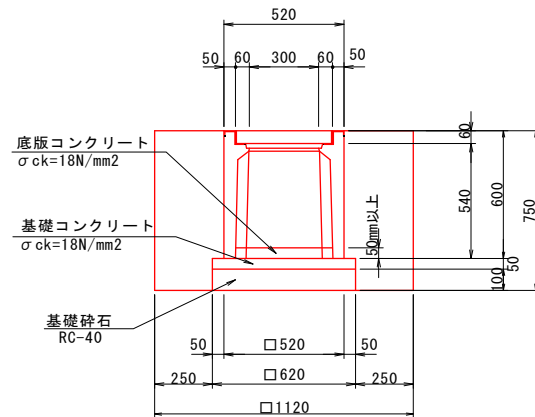

集水樹

1.0箇所当り

| 名 称 | 規 格 | 単位 | 数 量 |
|-----------|-------------------------------|----------------|-------|
| プレキャスト集水樹 | 300*300*600 | 個 | 1.0 |
| 底版コンクリート | $\sigma_{ck}=18\text{N/mm}^2$ | m ³ | 0.009 |
| 基礎コンクリート | $\sigma_{ck}=18\text{N/mm}^2$ | m ³ | 0.019 |
| 同上型枠 | 均しコンクリート型枠 | m ² | 0.12 |
| 基礎碎石 | RC-40, t=100 | m ² | 0.4 |
| 床掘工 | 土砂 | m ³ | 0.9 |
| 埋戻工 | W<1.0m | m ³ | 0.7 |

仮設工

[illegible]

仮設盛土

| 測 点 | 距離 (m) | 掘削① | | | 測 点 | 距離 (m) | 掘削② | | |
|------------|-----------|-------|------|-------|------------|-----------|------|------|------|
| | | 断面積 | 平均断面 | 立積 | | | 断面積 | 平均断面 | 立積 |
| No. 1 | 0.00 | 0.80 | | | No. 1 | 0.00 | 0.40 | | |
| No. 1+5.0 | 5.00 | 2.00 | 1.40 | 7.0 | No. 1+5.0 | 5.00 | 0.30 | 0.35 | 1.8 |
| No. 1+10.0 | 5.00 | 6.50 | 4.25 | 21.3 | No. 1+10.0 | 5.00 | 0.00 | 0.15 | 0.8 |
| No. 1+13.5 | 3.50 | 2.70 | 4.60 | 16.1 | No. 1+13.5 | 3.50 | 0.10 | 0.05 | 0.2 |
| No. 2 | 6.50 | 4.80 | 3.75 | 24.4 | No. 2 | 6.50 | 0.20 | 0.15 | 1.0 |
| No. 2+8.0 | 8.00 | 14.80 | 9.80 | 78.4 | No. 2+8.0 | 8.00 | 1.00 | 0.60 | 4.8 |
| No. 2+8.0' | 0.00 | 2.30 | 8.55 | 0.0 | No. 2+8.0' | 0.00 | 1.00 | 1.00 | 0.0 |
| No. 2+10.0 | 2.00 | 1.40 | 1.85 | 3.7 | No. 2+10.0 | 2.00 | 0.70 | 0.85 | 1.7 |
| | | | | | | | | | |
| | | | | | | | | | |
| | | | | | | | | | |
| | | | | | | | | | |
| | | | | | | | | | |
| | | | | | | | | | |
| | | | | | | | | | |
| | | | | | | | | | |
| | | | | | | | | | |
| 合 計 | 30.00 | | | 150.9 | 合 計 | 30.00 | | | 10.3 |